

Flurstück: 638  
Flur:  
Gemarkung: Eisingen

Gemeinde: Eisingen  
Kreis: Enzkreis  
Regierungsbezirk: Karlsruhe

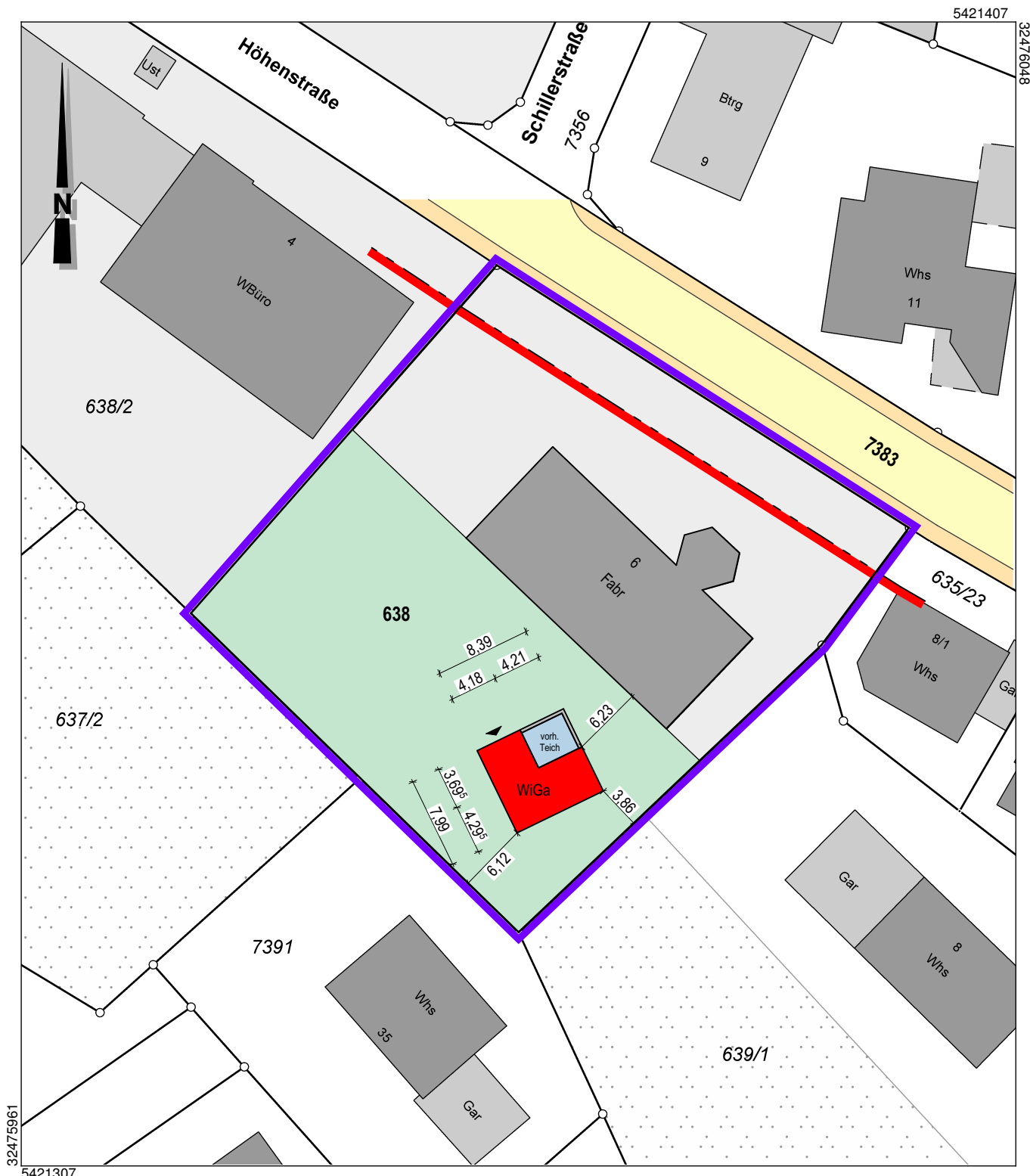

Maßstab 1:500 5 10 15 Meter

gefertigt: Remchingen, den 03.05.2023

Flurstück: 638  
Flur: Eisingen  
Gemarkung: Eisingen

Gemeinde: Eisingen  
Kreis: Enzkreis  
Regierungsbezirk: Karlsruhe

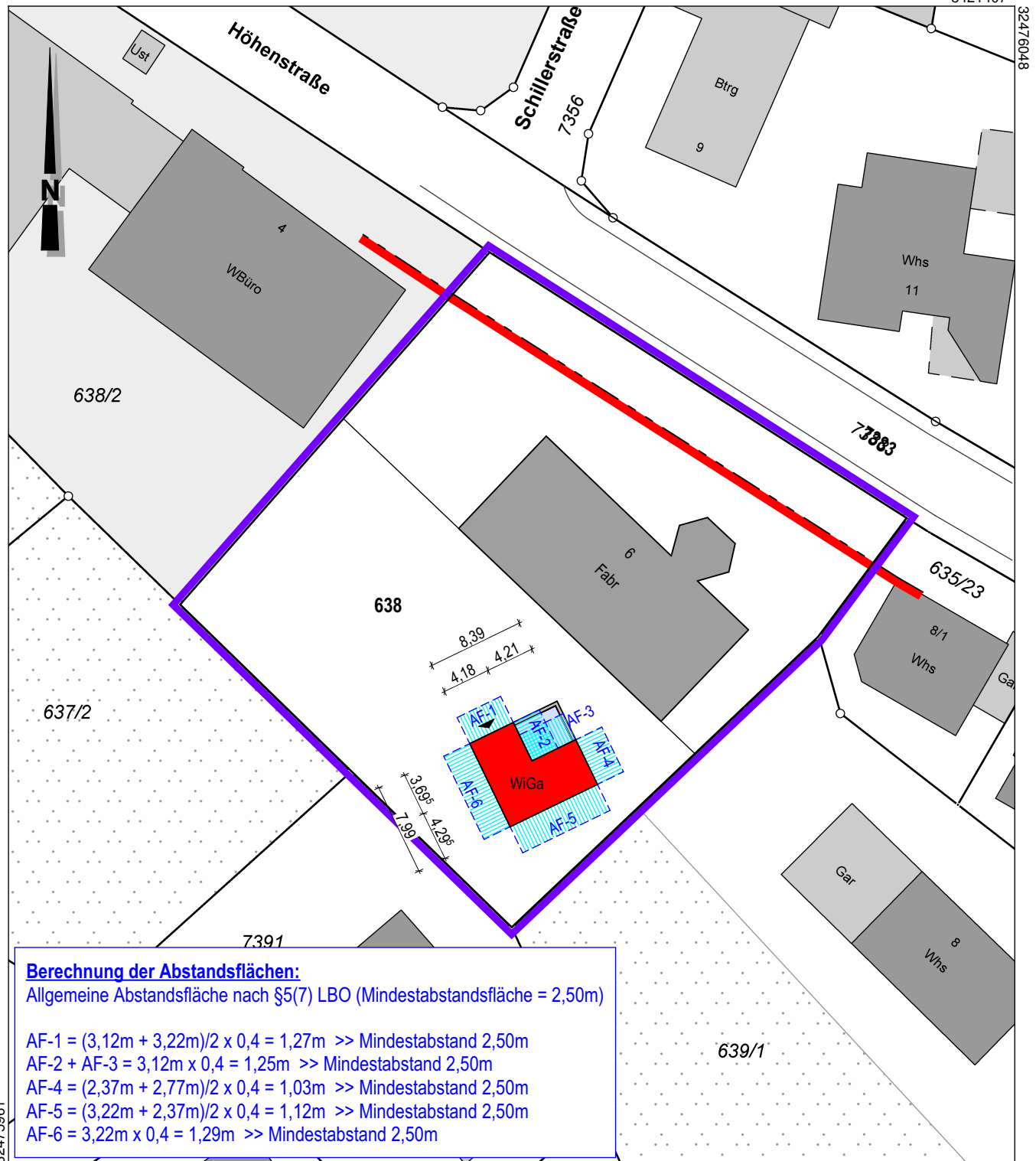

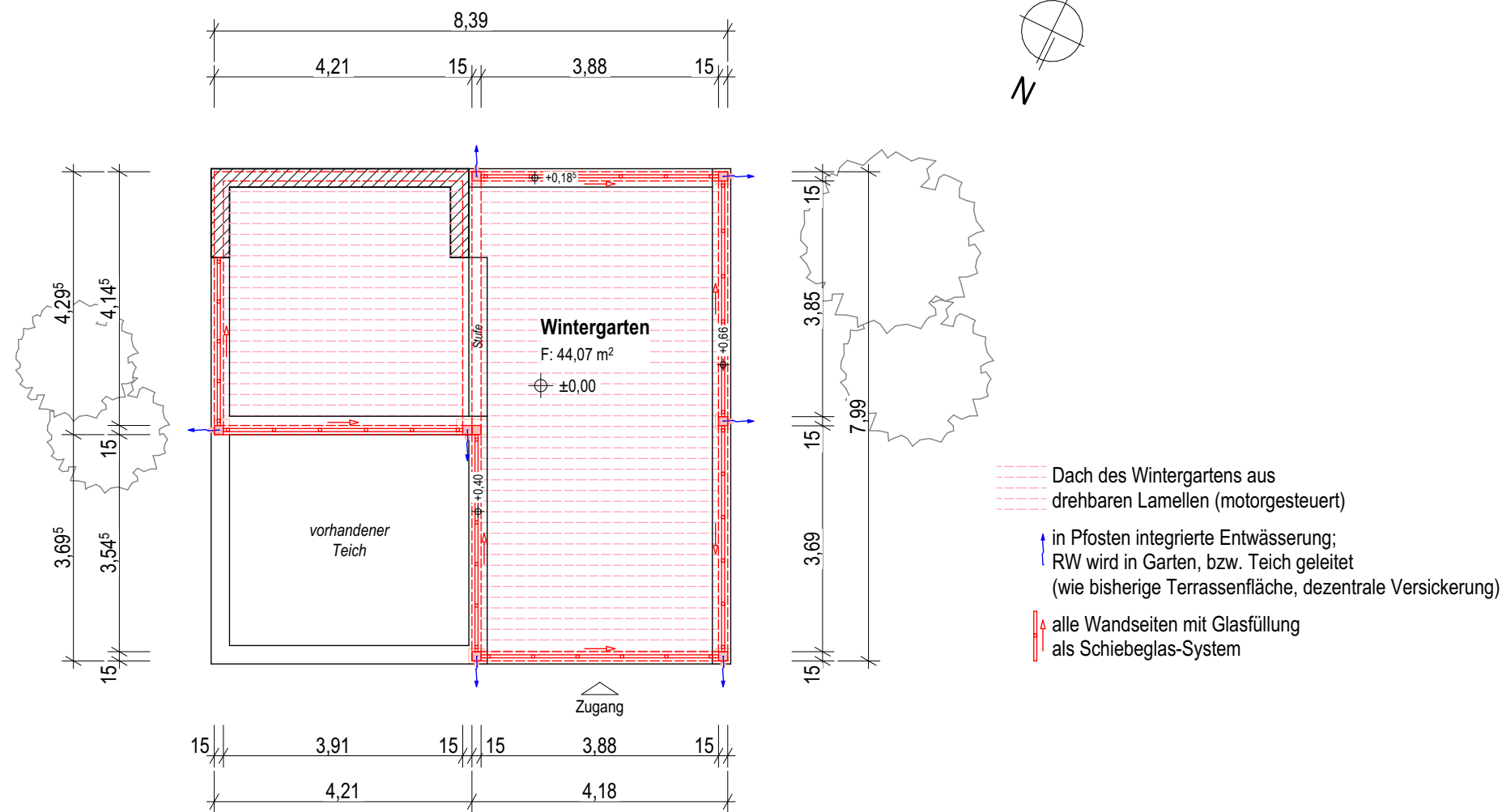

#### PROJEKT:

Errichtung eines Wintergarten auf bestehender Terrassenfläche  
Flst.-Nr. 638 - Höhenstraße 6  
75239 Eisingen



## Bauantrag

## Grundriss

Projekt-Nr.	Plan-Nr.	Maßstab	Datum	Blattgröße
23840.mhg	BA-01	M 1:100	03.05.2023	297 x 420 A3

Dateiname: 23840.mhg\_bauantrag.pln

Pfad: S:\Projekte\2023\23840.mhg\01\_CAD\01\_Projekt\02\_Bauantrag\23840.mhg\_bauantrag.pln

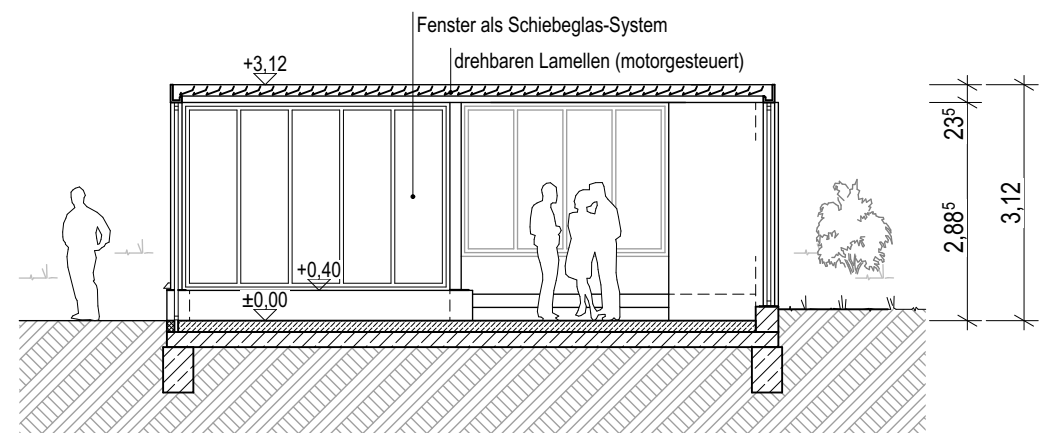

Schnitt

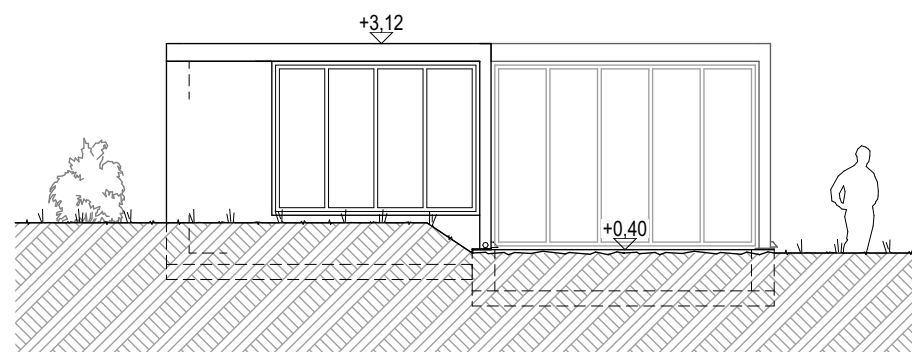

Ansicht Nord-Ost

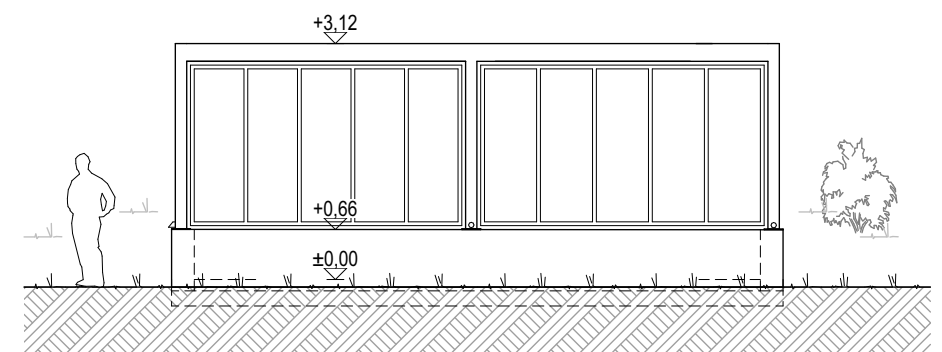

Ansicht Süd-West

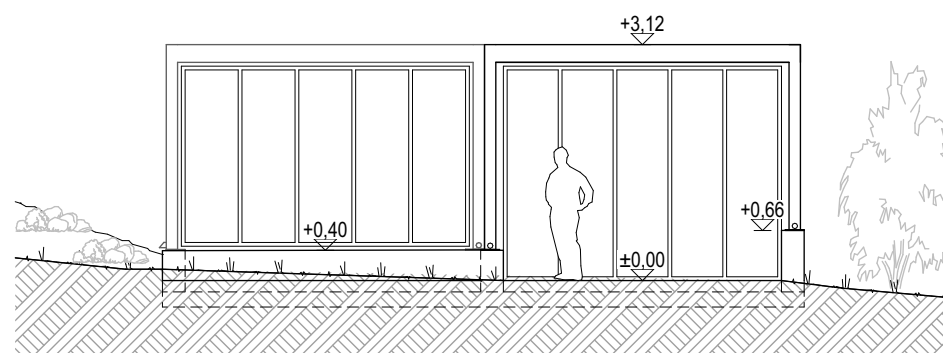

Ansicht Nord-West

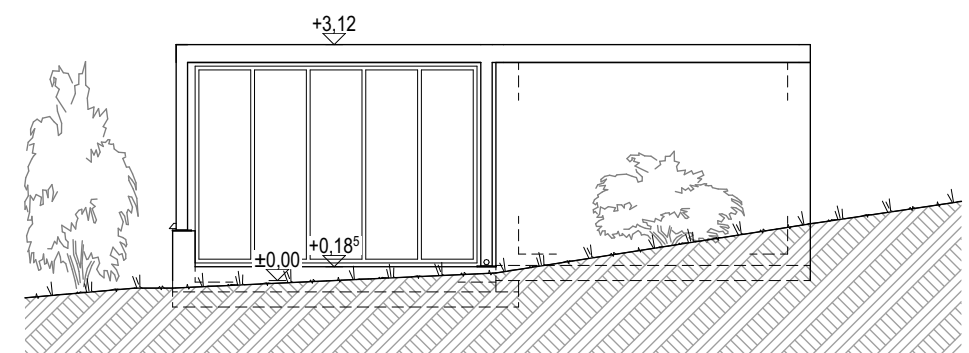

Ansicht Süd-Ost

**PROJEKT:**

Errichtung eines Wintergarten auf  
bestehender Terrassenfläche  
Flst.-Nr. 638 - Höhenstraße 6  
75239 Eisingen



**Bauantrag**

**Schnitt und Ansichten**

Projekt-Nr.	Plan-Nr.	Maßstab	Datum	Blattgröße
23840.mhg	BA-02	M 1:100	03.05.2023	297 x 420 A3

Dateiname: 23840.mhg\_bauantrag.pln

Pfad: S:\Projekte\2023\23840.mhg\01\_CAD\01\_Projekt\02\_Bauantrag\23840.mhg\_bauantrag.pln