

Landkreis Pforzheim
Gemeinde Eisingen
Flurstücke 5194
BV: 22292

LAGEPLAN

Zeichnerischer Teil zum Bauantrag (§4 LBOVVO)

Entwurf



Auszug aus dem Liegenschaftskataster
und Einzeichnungen nach §4 LBOVVO

Unterirdische Anlagen, wie Versorgungsleitungen usw.
sind nicht dargestellt, sie sind bei den zuständigen Stellen zu erheben.



Maßstab 1:500

17.03.2023

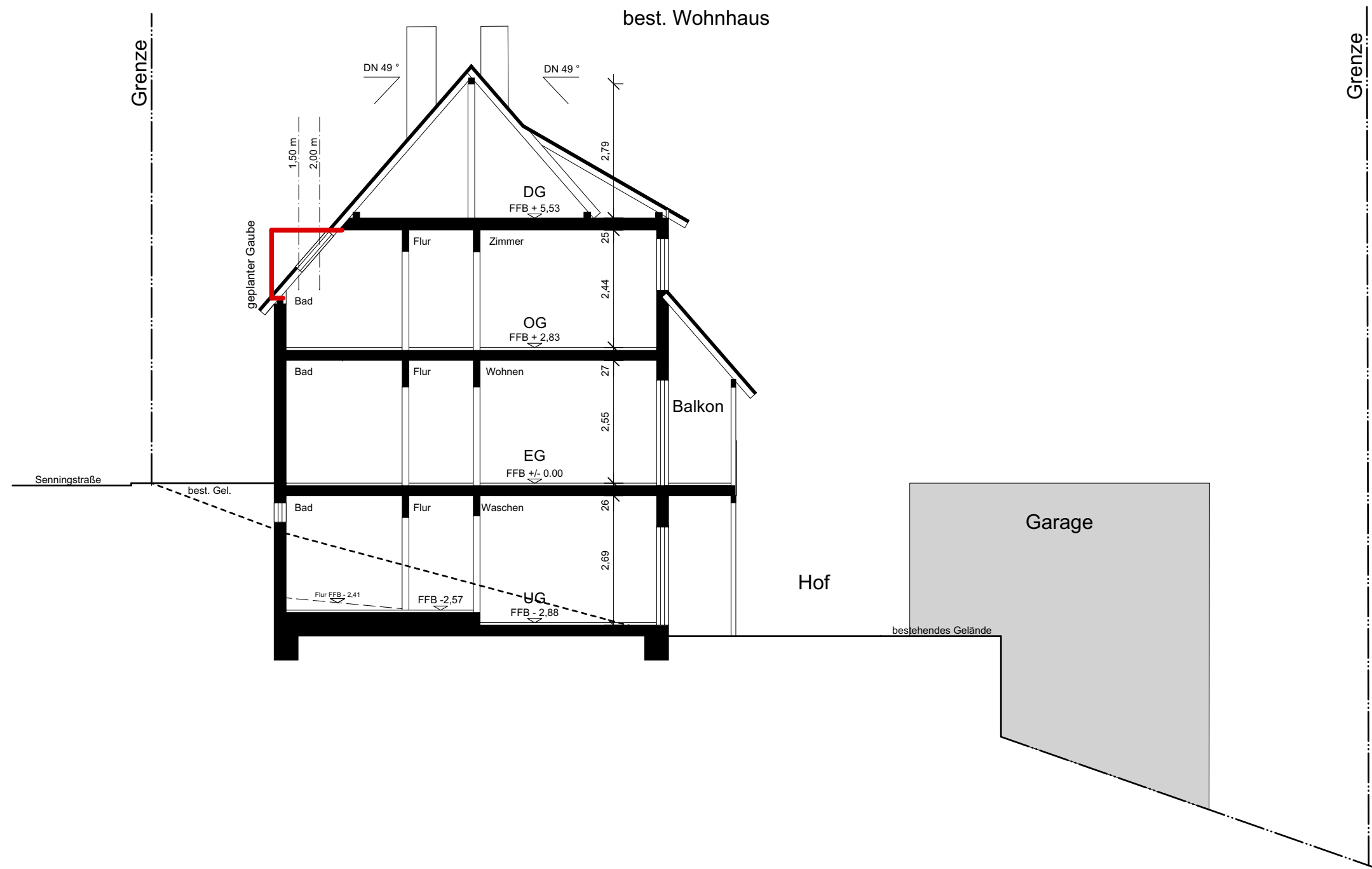

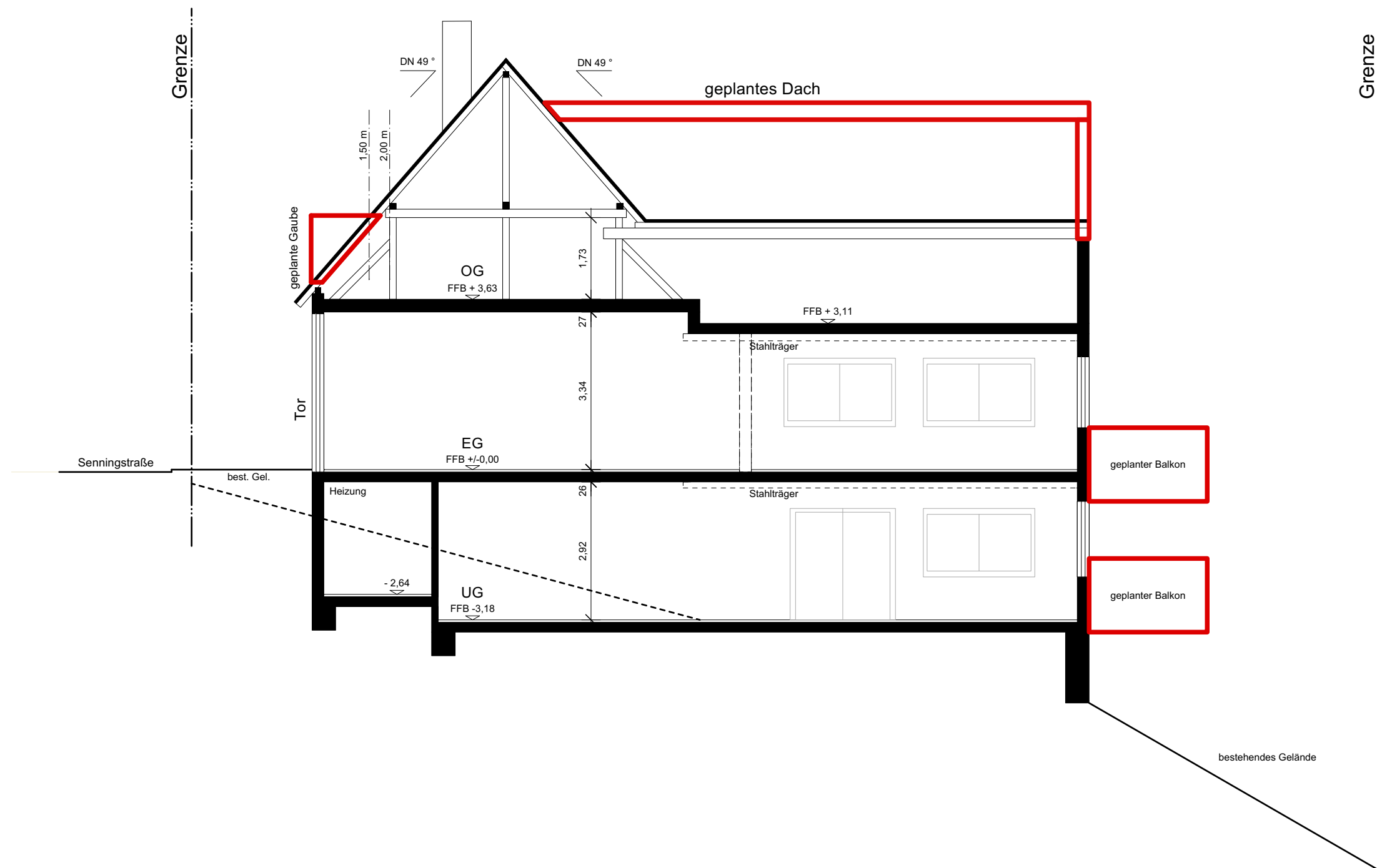

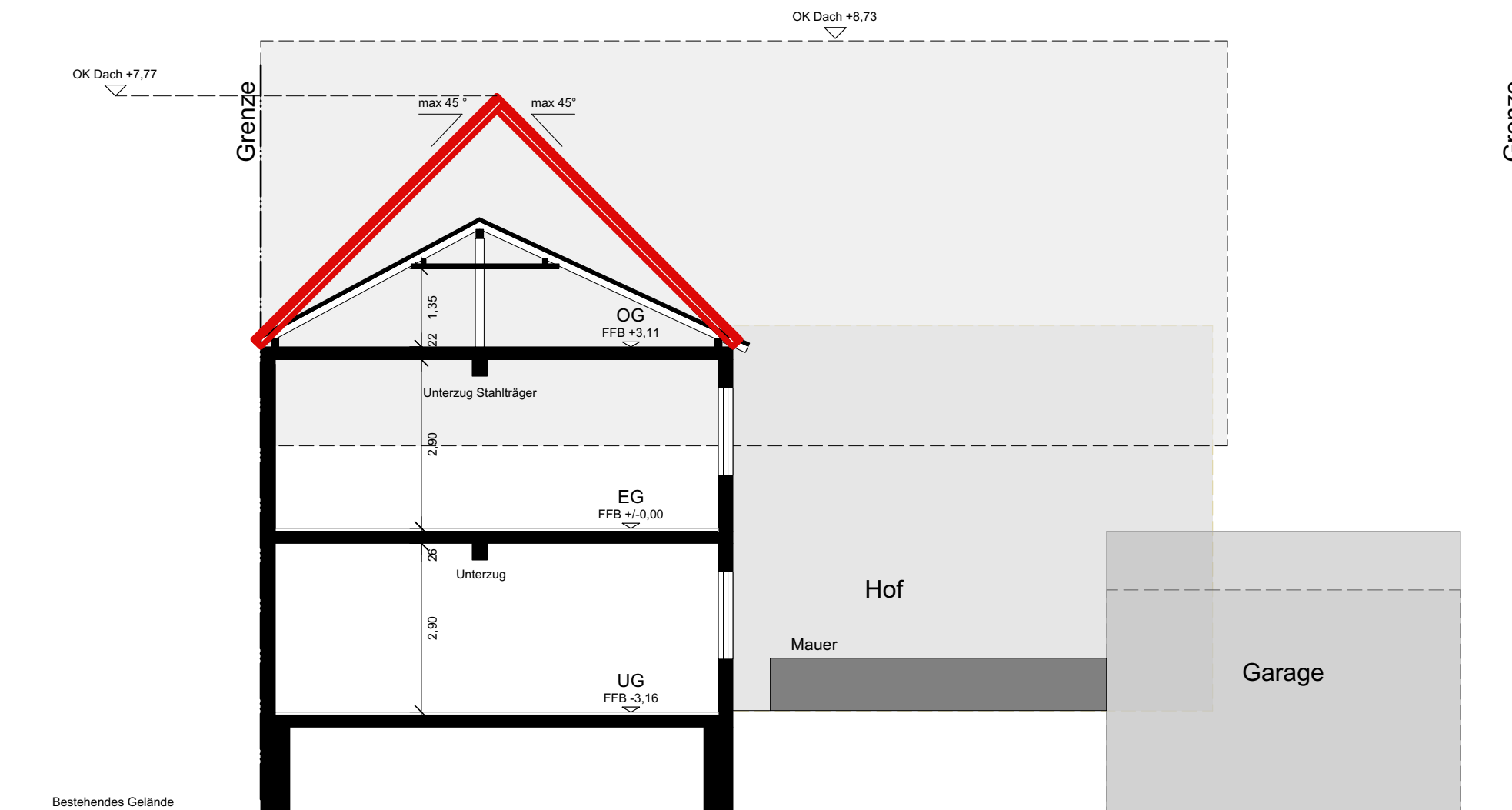

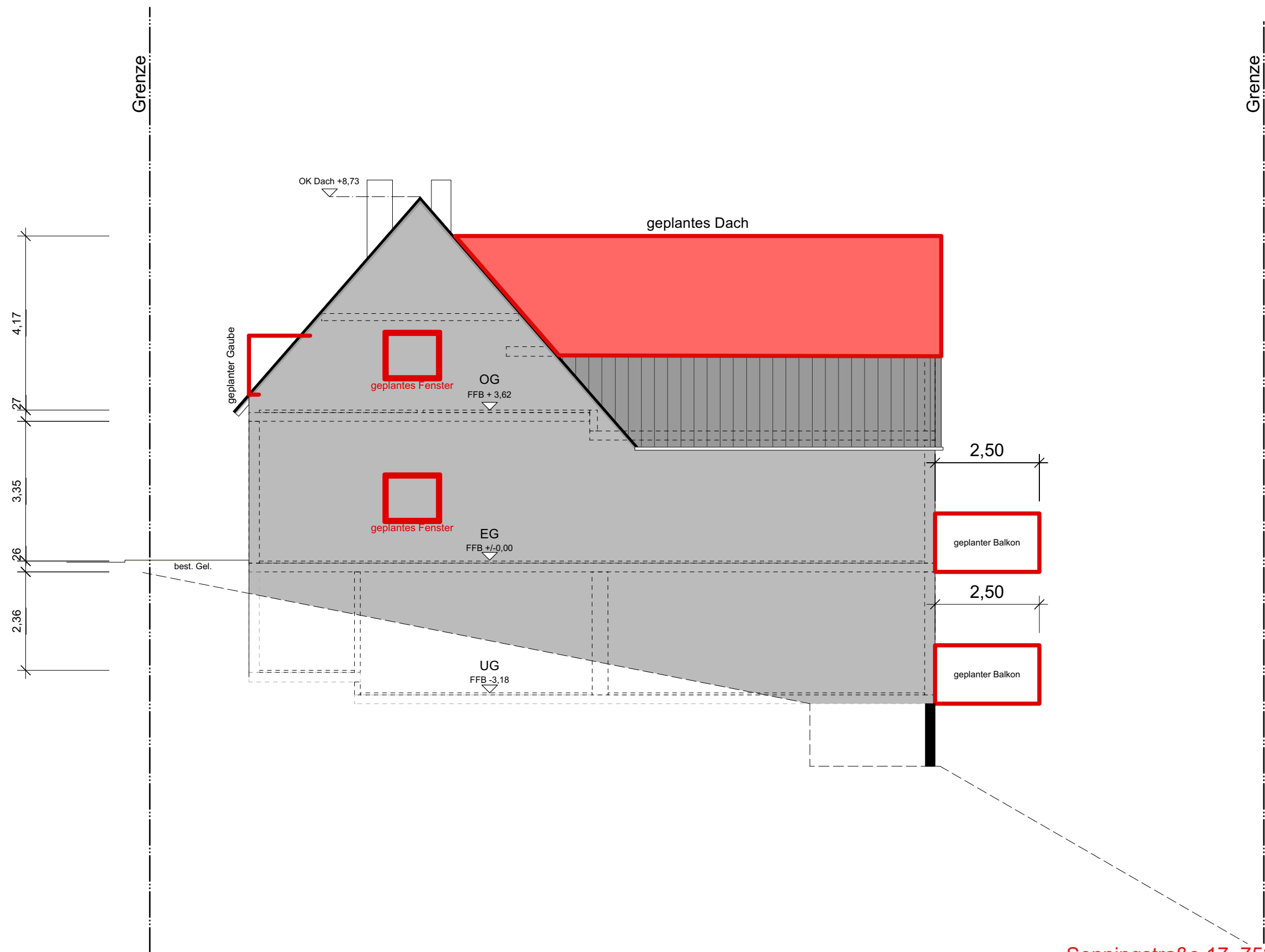
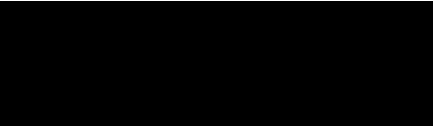

Senningstraße 17, 75239 Eisingen
Nord/ West Ansicht

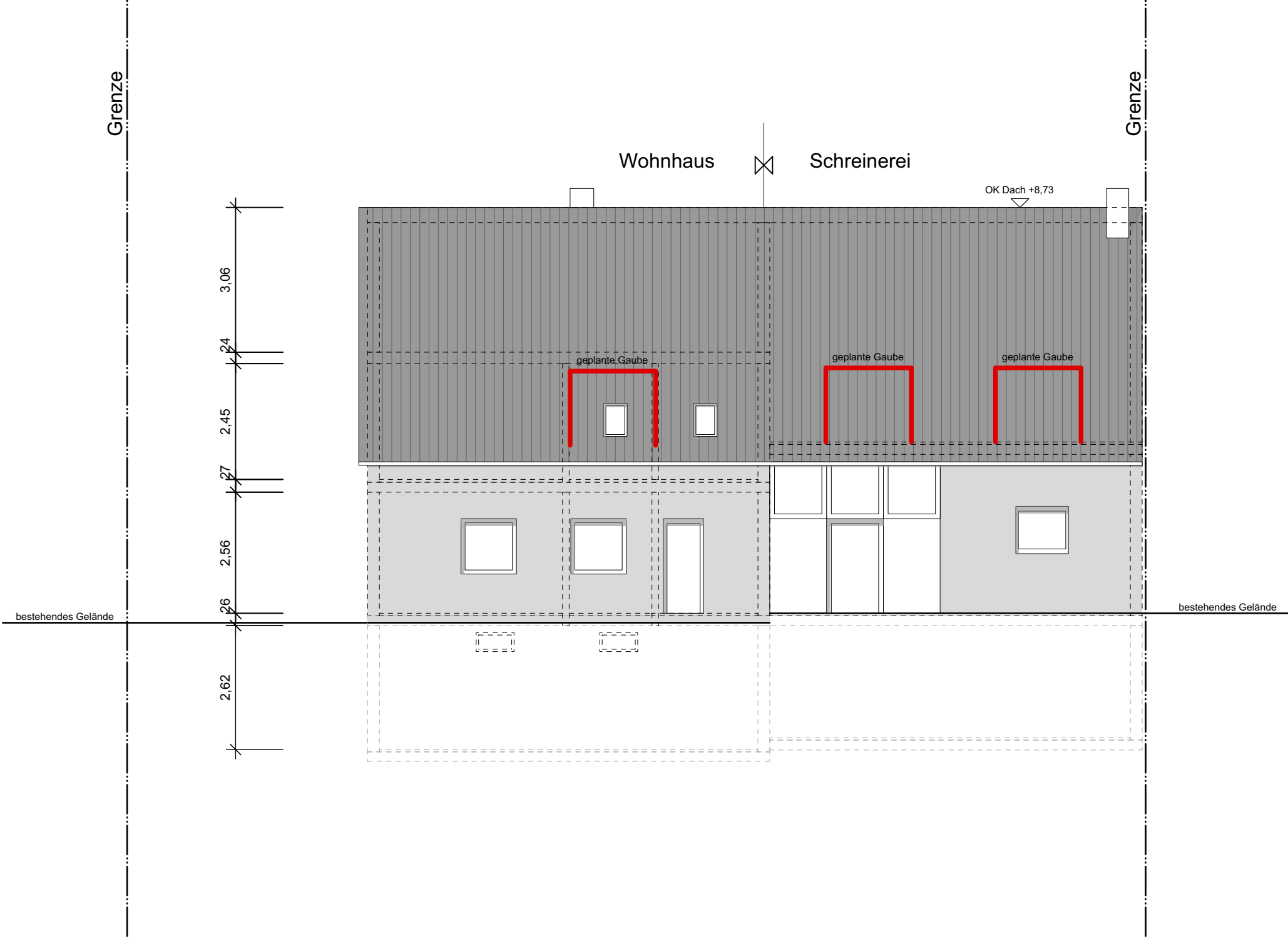
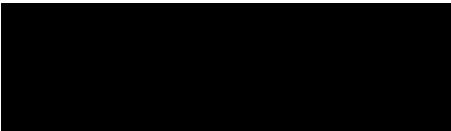

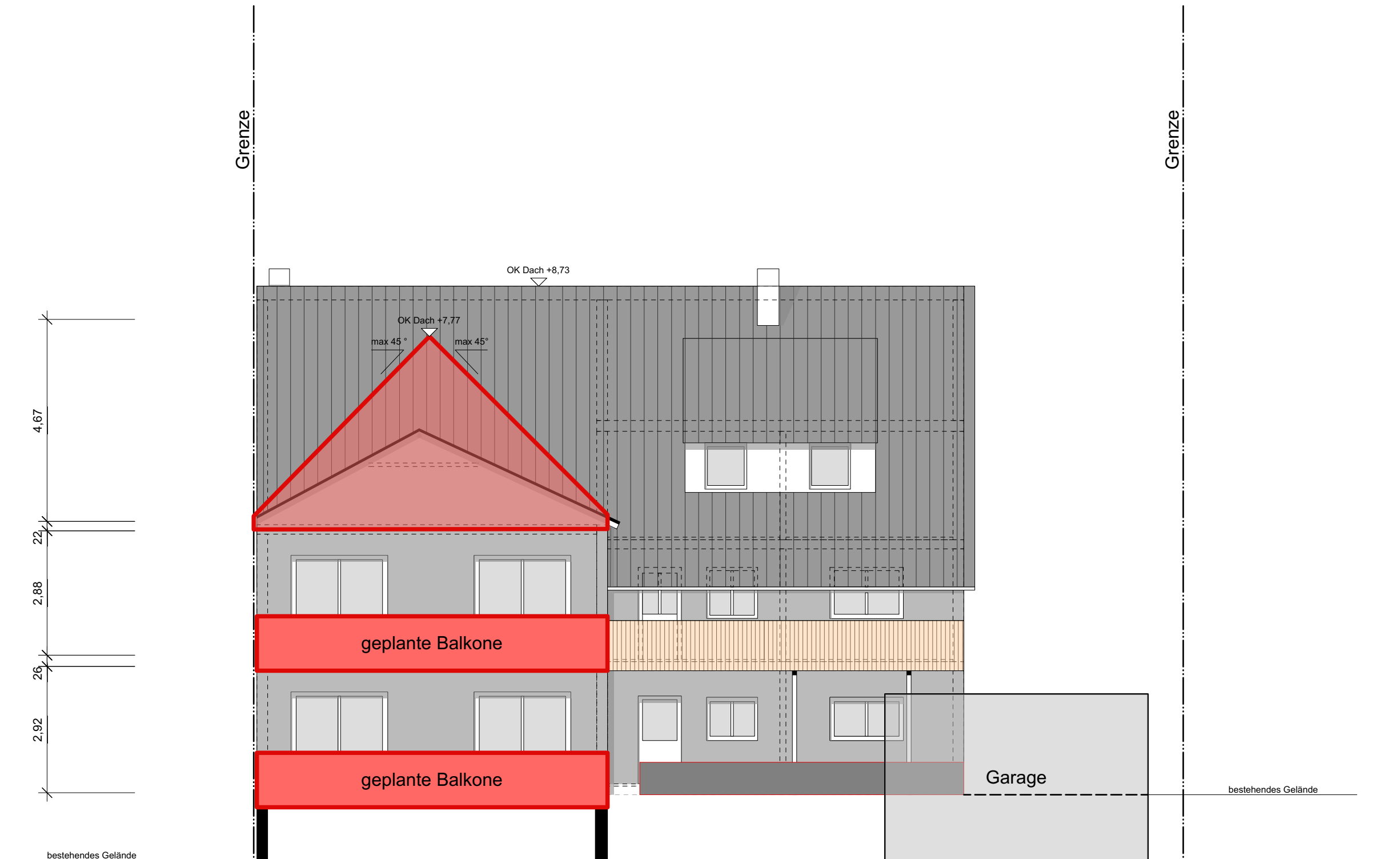

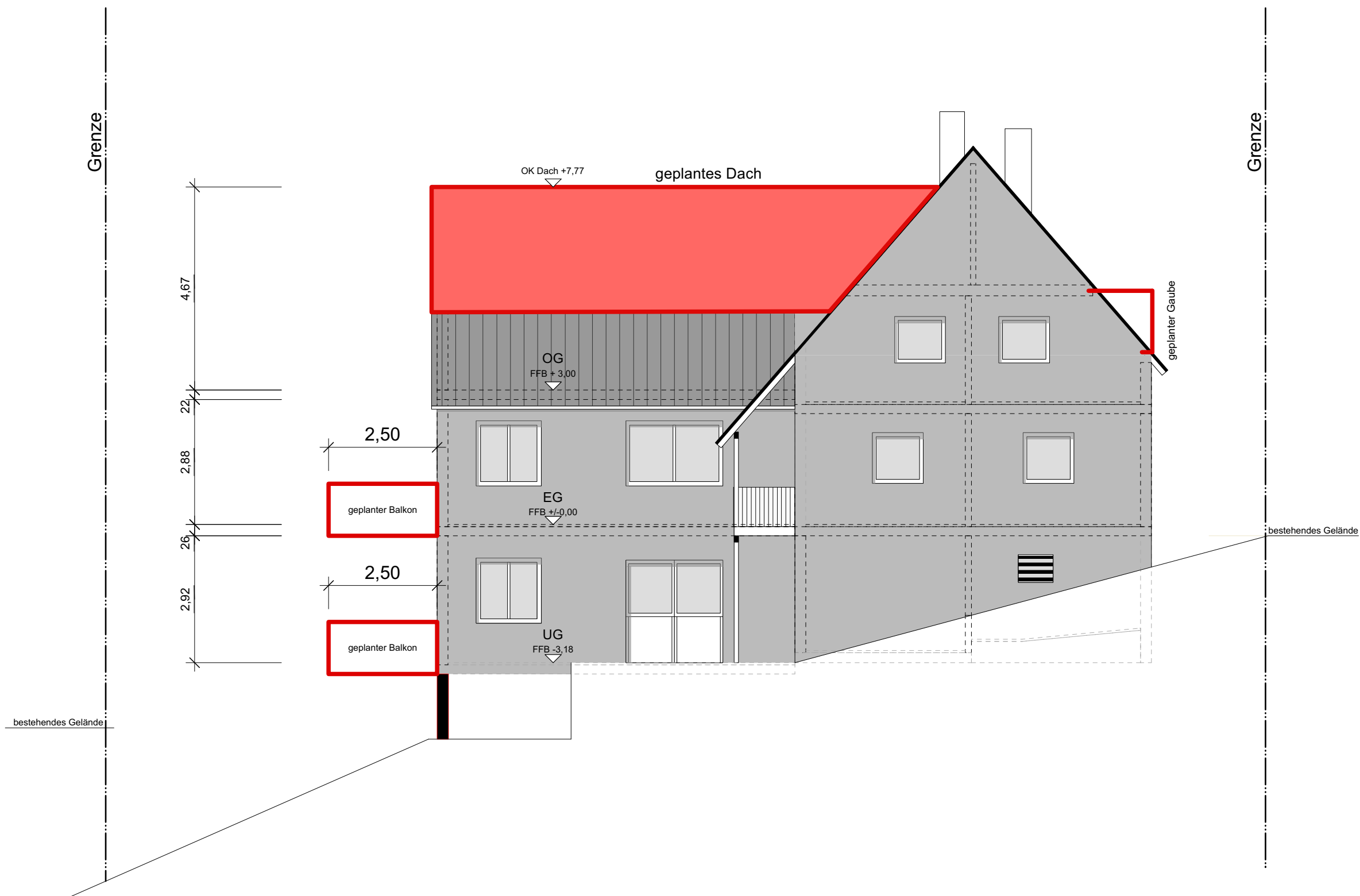

Senningstraße 17, 75239 Eisingen
Süd/West Ansicht

17.03.23I Maßstab 1:100 (DIN A3)