

KREIS: ENZKREIS
GEMEINDE: EISINGEN
GEMARKUNG: EISINGEN

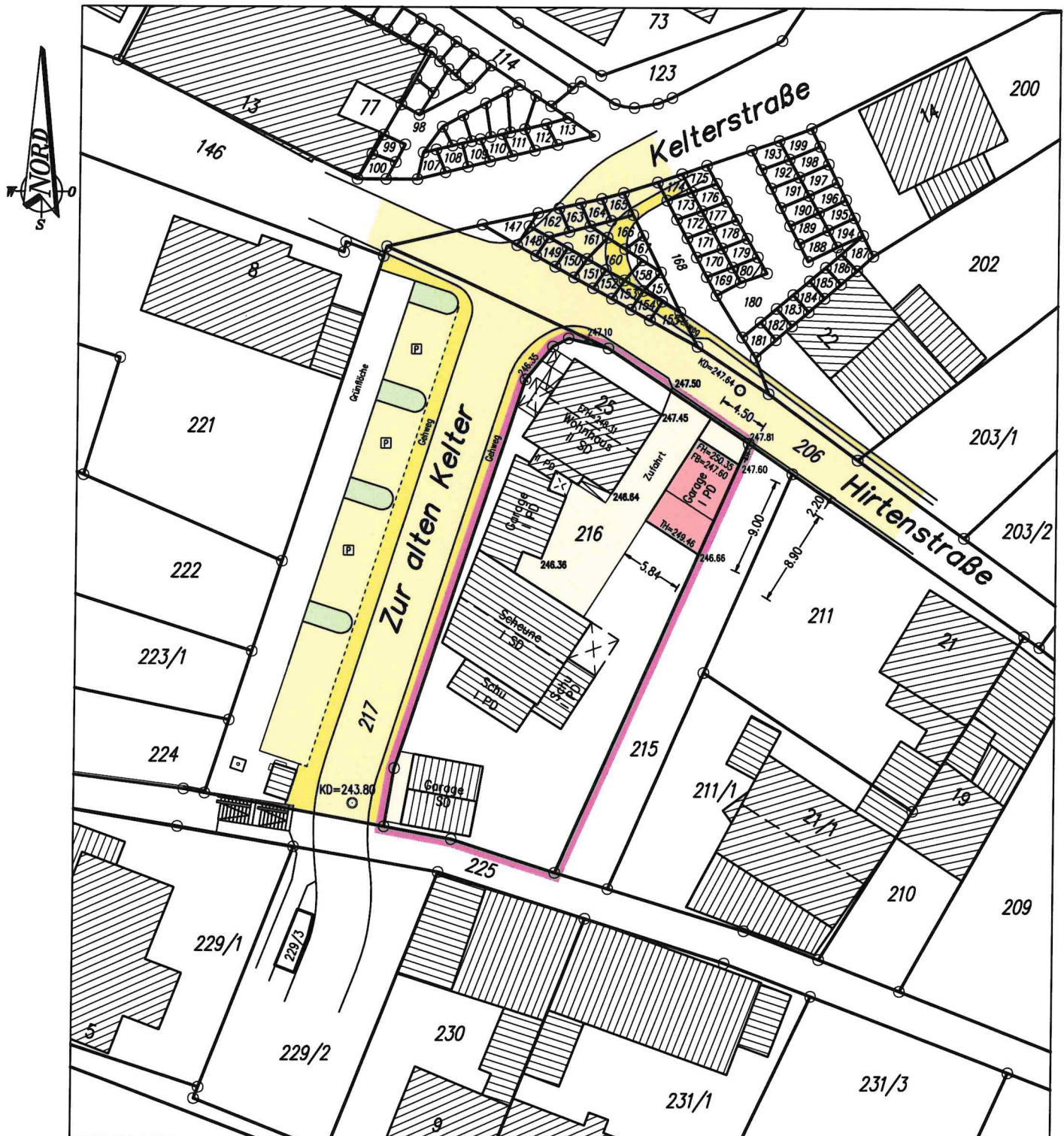

M. 1 : 500



– Flurkartengenauigkeit –

Die Darstellung entspricht dem neuesten Stand des Liegenschaftskatasters
Abweichungen gegenüber dem Grundbuch sind möglich.

Unterirdische Versorgungsleitungen sind in diesem Lageplan nicht enthalten.
Sie sind bei den zuständigen Stellen zu erfragen.

Gefertigt: 18.03.2023

Sachverständiger gem. § 5 Abs.3 LBOVVO :

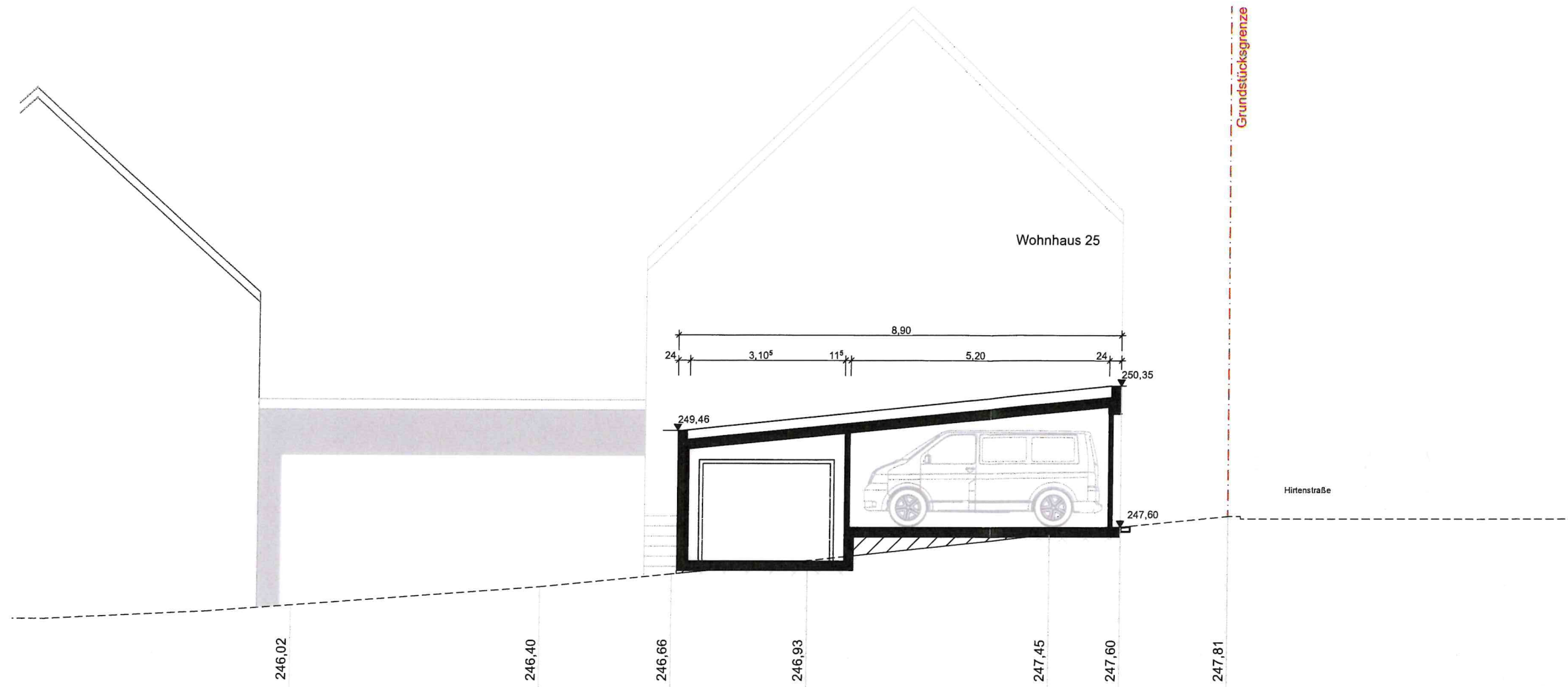

Längsschnitt

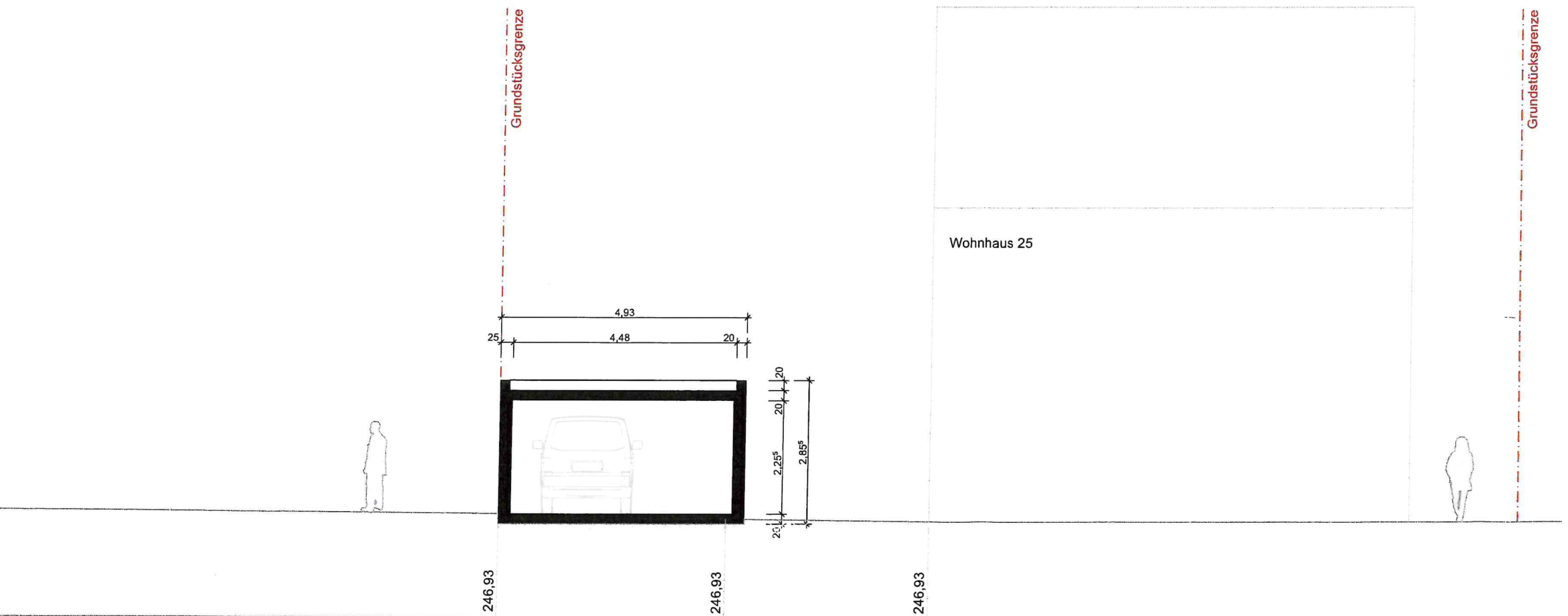

Querschnitt

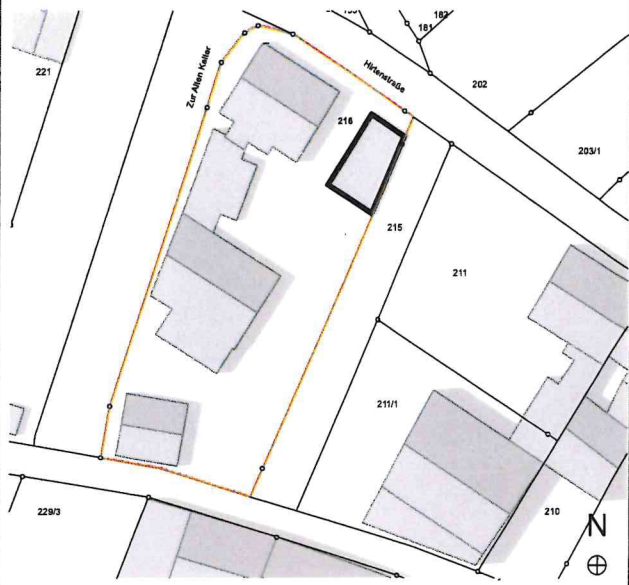

Umbaustatus:

Projekt: Neubau einer Garage
Hirtensstraße 25, 75239

Gemarkung Eisingen
Hirtensstraße 25
Flst. 216

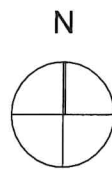

Bauherr: [Redacted]

Planung: [Redacted]

Planinhalt: Schnitte

Plannr.: 2

Planungsphase: Baugesuch

Maßstab: 1:100

Projektnr.: 2023-01

Format: A3

Gez. Datum: 23.03.2023



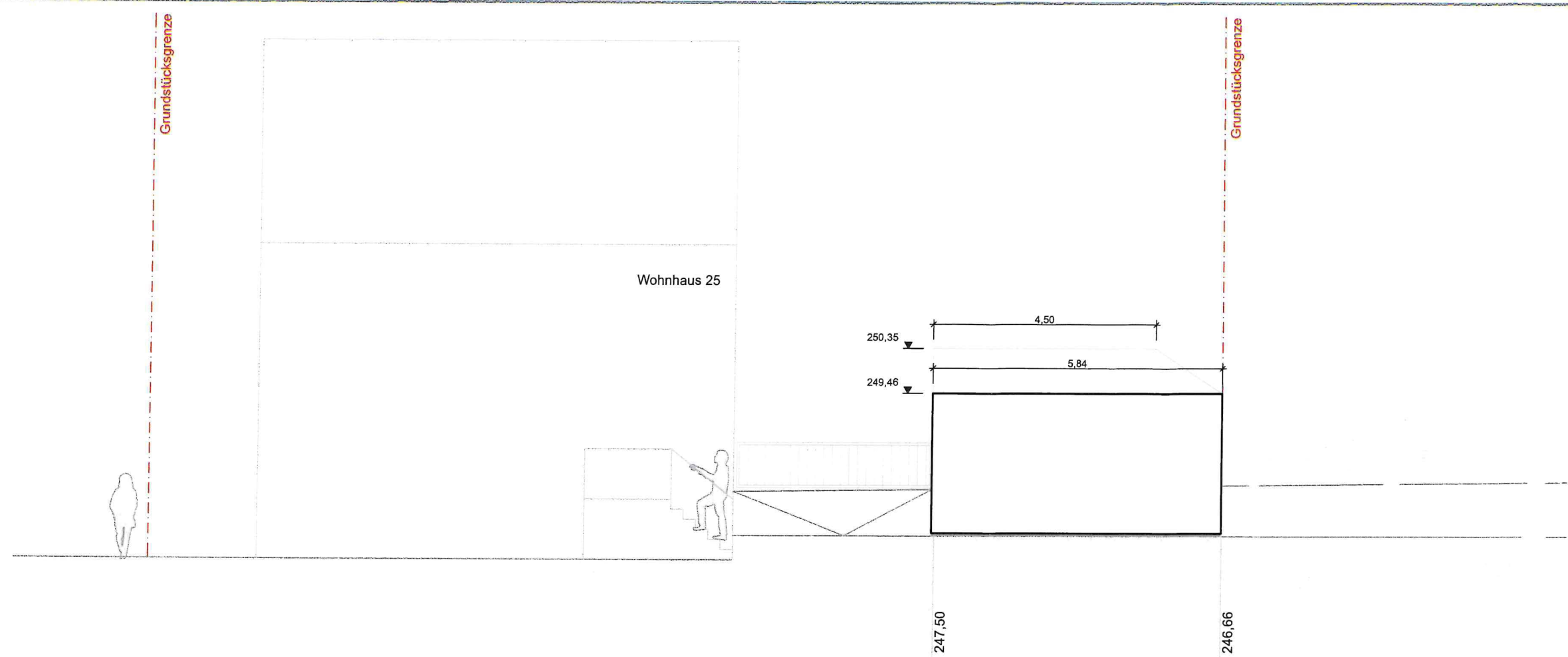

Ansicht Süd

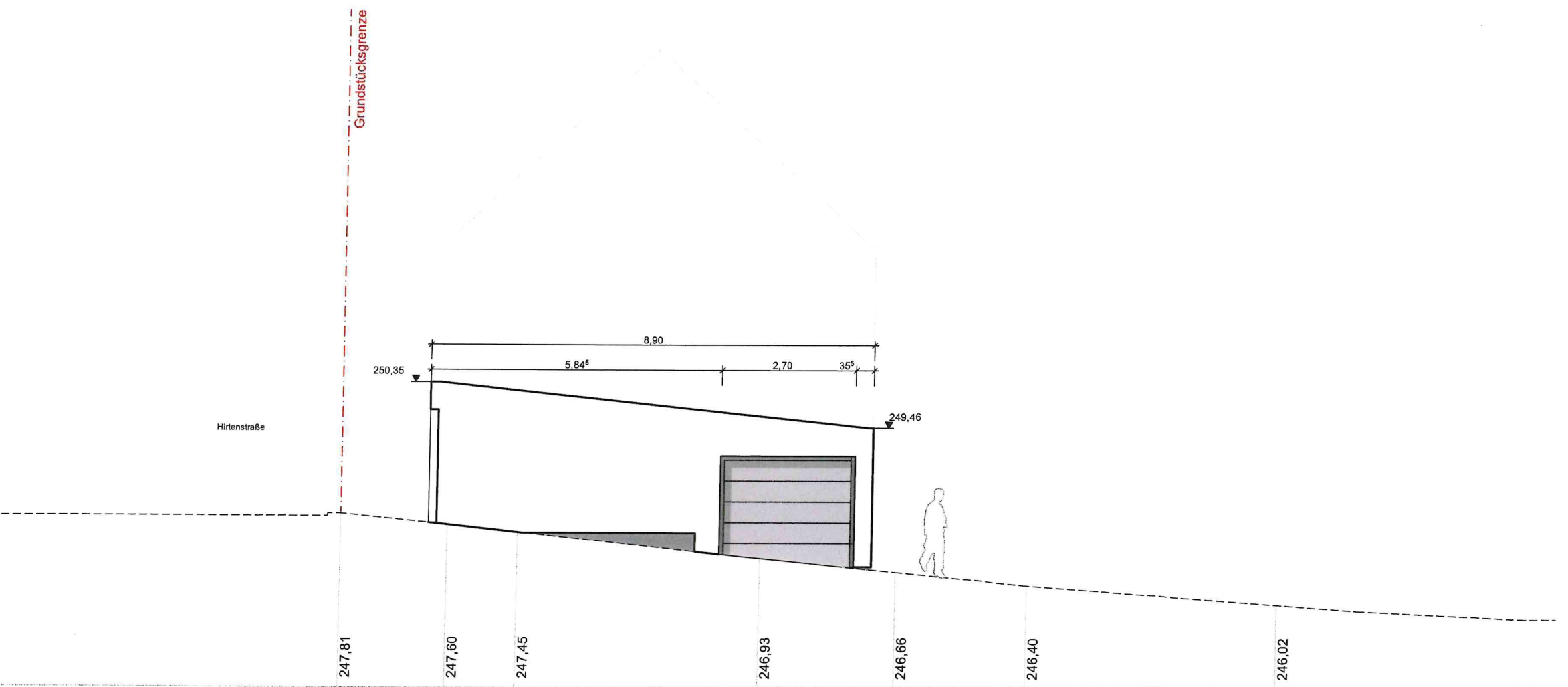

Ansicht West

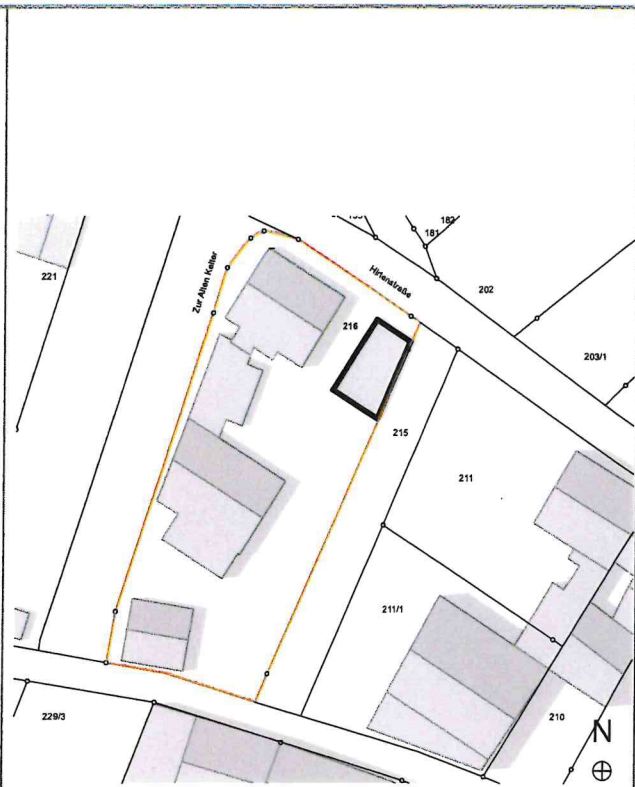

Umbaustatus:

Projekt: Neubau einer Garage mit Lager
Hirtenstraße 25, 75239

Gemarkung Eisingen
Hirtenstraße 25
Flst. 216

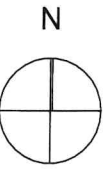

Bauherr: [Redacted]

Planung: [Redacted]

Planinhalt: Ansicht
Süd + West

Plannr.: 4

Planungsphase: Baugesuch

Masstab: 1:100

Projektnr.: 2023-01

Format: A3

Gez. Datum: 23.03.2023

