

Gemeinde Eisingen

Enzkreis

Maßstab: 1:500

Bearbeiter: webgis05

Datum: 09.03.2017

Auszug aus der
Liegenschaftskarte

Nur für den internen Gebrauch

M 1: 100

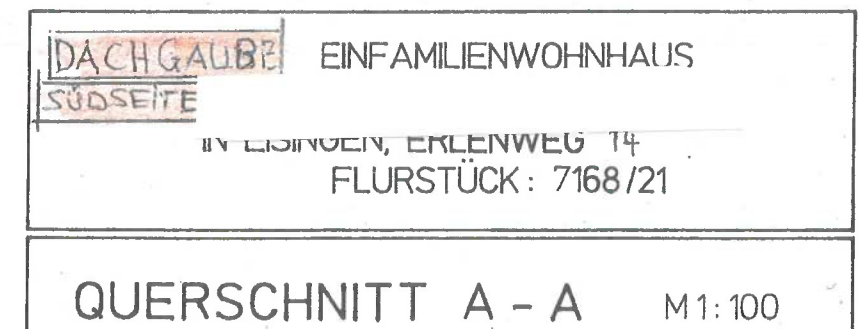

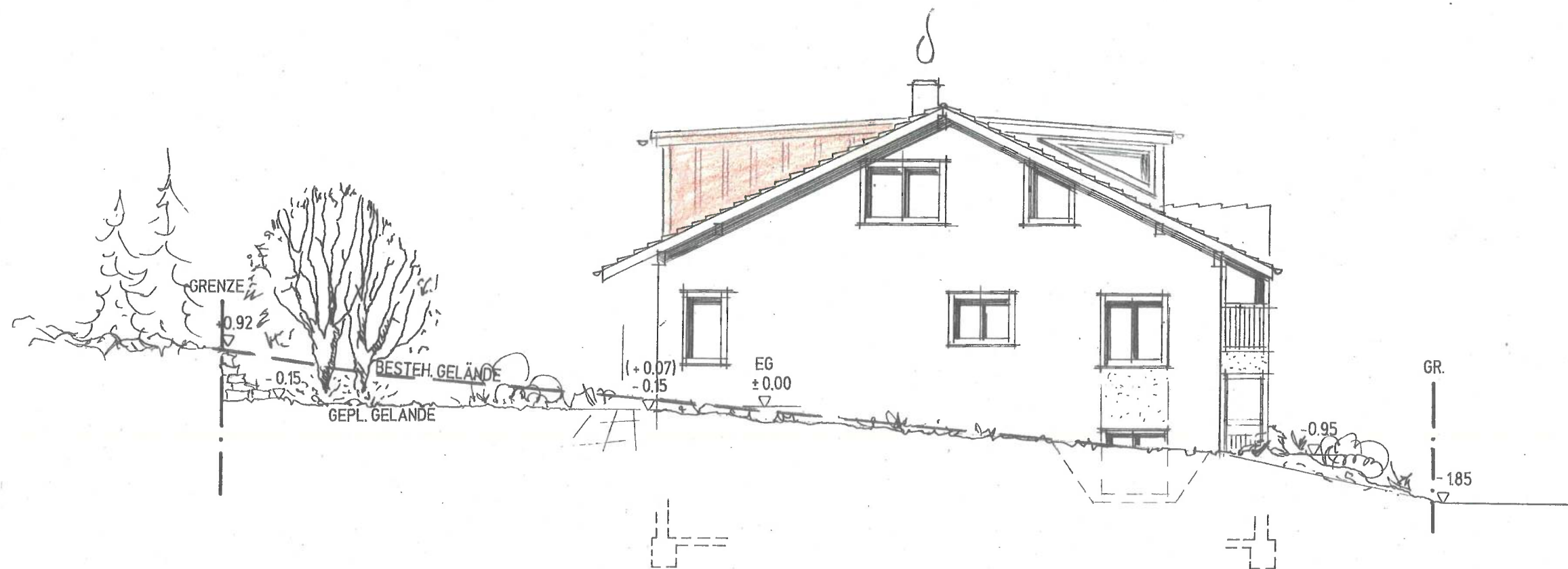

DACHGAUPE EINFAMILIENWOHNHAUS

SÜDSEITE

IN EISINGEN, ERLLENWEG 14
FLURSTÜCK: 7168/21

Ansicht OSTSEITE

M1:100

Plan: 3

42/30

Datum: 15.02.22

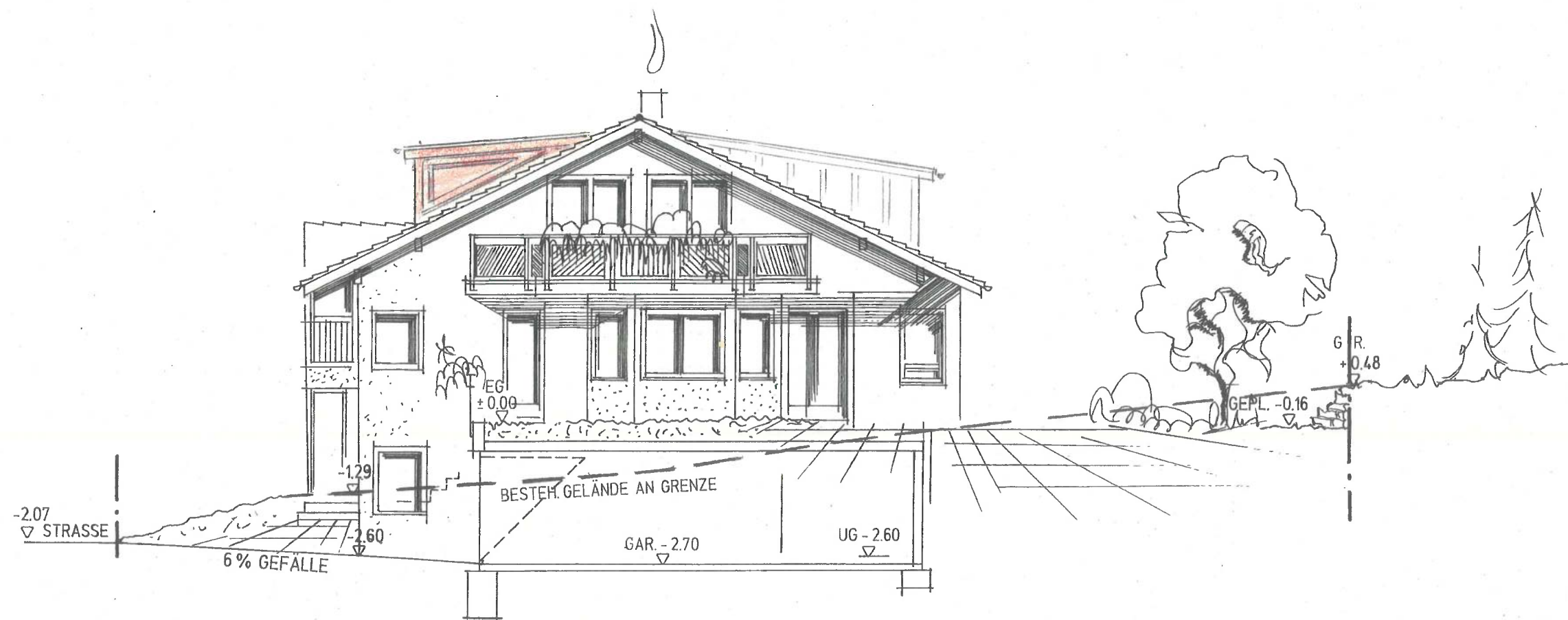

DACHGAUPE	EINFAMILIENWOHNHAUS
SÜDSEITE	
IN EISINGEN, ERLKENWEG 14	
FLURSTÜCK: 7168/21	
Ansicht WESTSEITE	
M 1:100	

Plan: 4	42/30	Datum: 15.07.22
---------	-------	-----------------

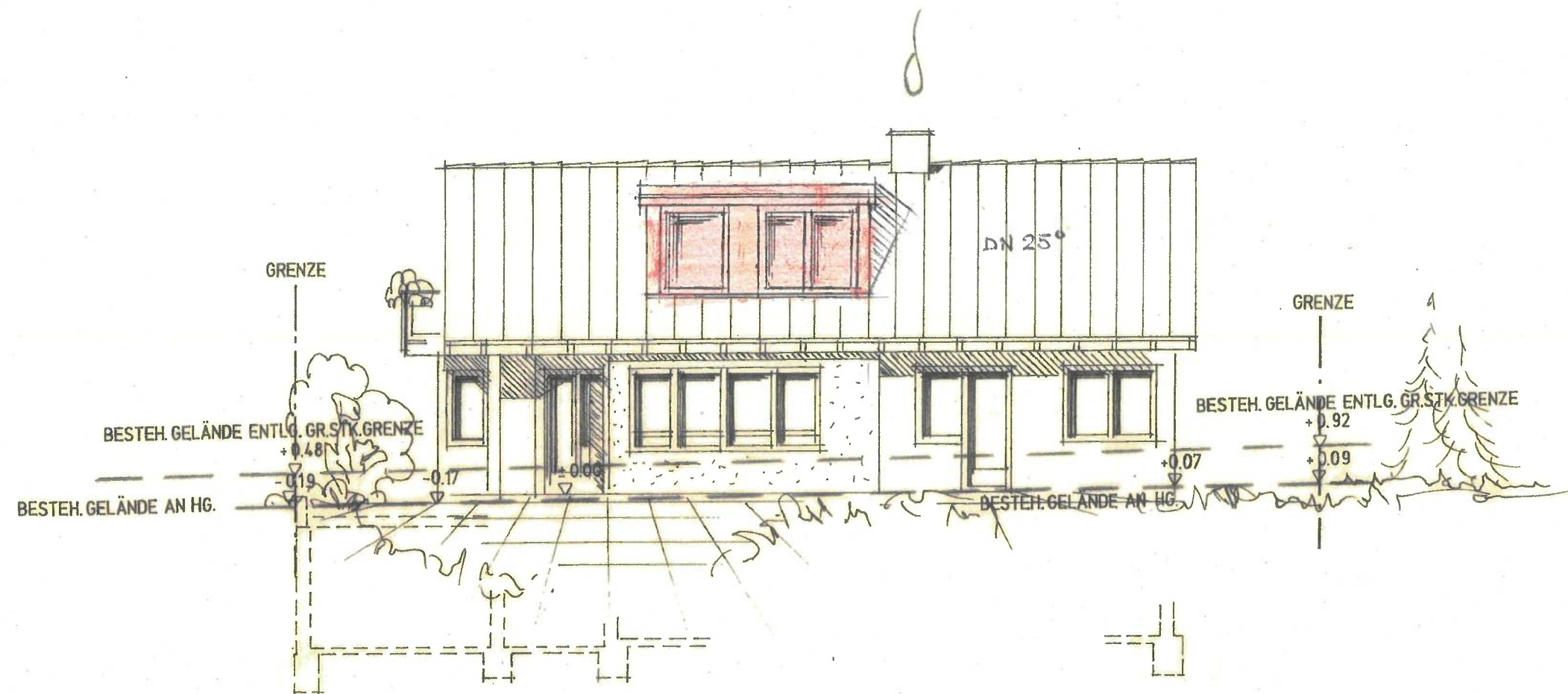

DACHGAUBE	
SÜDSEITE	
EINFAMILIENWOHNHAUS	
IN LÖBLEN, EULENWEIß	
FLURSTÜCK: 7168/21	
Ansicht SÜDSEITE	
M 1:100	