

Flurstück: 6385
Flur:
Gemarkung: Eisingen

Gemeinde: Eisingen
Kreis: Enzkreis
Regierungsbezirk: Karlsruhe

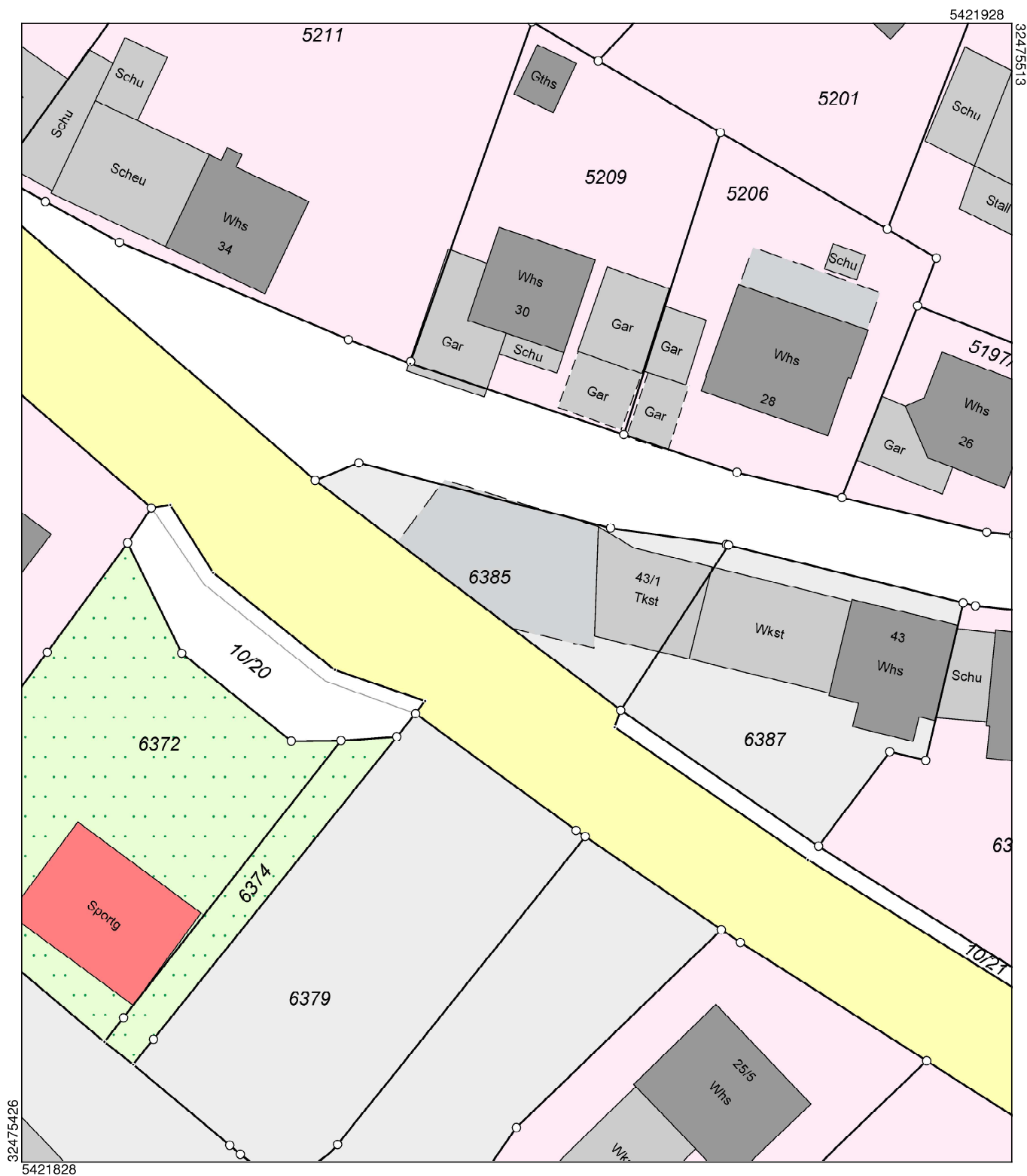

Maßstab 1:500 5 10 15 Meter

Die Basisinformationen und Basisdaten des Liegenschaftskatasters unterliegen dem Verwendungsvorbehalt nach § 2 Abs. 3 und 4 des Vermessungsgesetzes vom 1. Juli 2004 (GBl. S. 469, 509), zuletzt geändert durch Gesetz vom 23. Februar 2017 (GBl. S. 99, 105). Sie dürfen vom Empfänger nur für den Zweck verwendet werden, zu dem sie übermittelt worden sind. Eine Verwendung für andere Zwecke ist nur zulässig, wenn die Vermessungsbehörde eingewilligt hat.

Landratsamt Enzkreis
Vermessungsbehörde
Östl.Karl-Friedrich-Str 58
75175 Pforzheim

Auszug aus dem Liegenschaftskataster

Liegenschaftskarte 1:500

Stand vom: 29.08.2022

Flurstück: 6385
Flur:
Gemarkung: Eisingen

Gemeinde: Eisingen
Kreis: Enzkreis
Regierungsbezirk: Karlsruhe

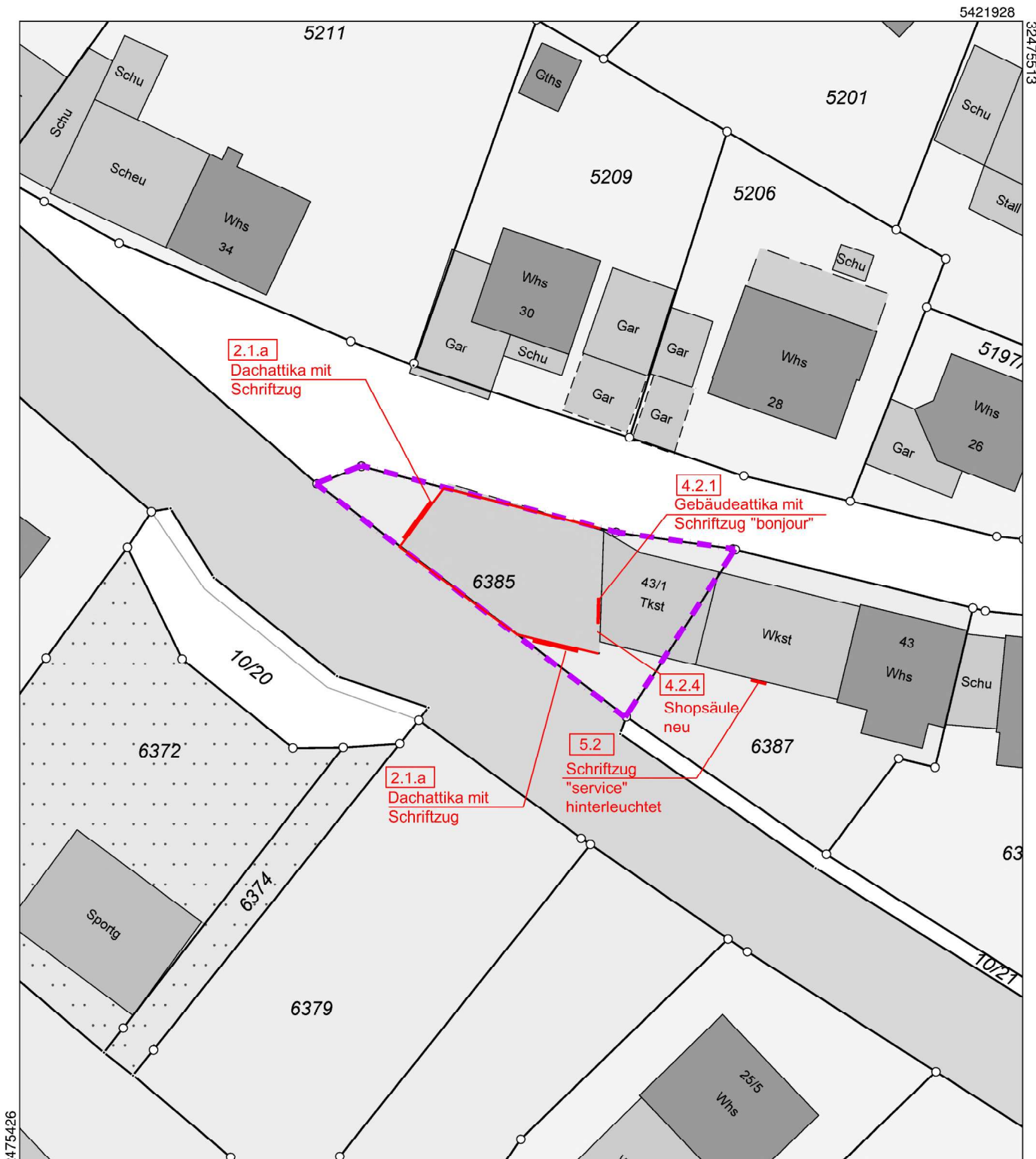

		Bauherr / Bauvorhaben	Datum
		TOTAL - TS: Änderung von Werbeanlagen Alte Steiner Str. 43, 75239 Eisingen	01.09.2022
	Maßstab	Planungsphase / Art der Zeichnung	Bearbeiter
			mn
1:500	Bauantrag Werbung Lageplan	Plannummer	
		4.W.LP.1.-	

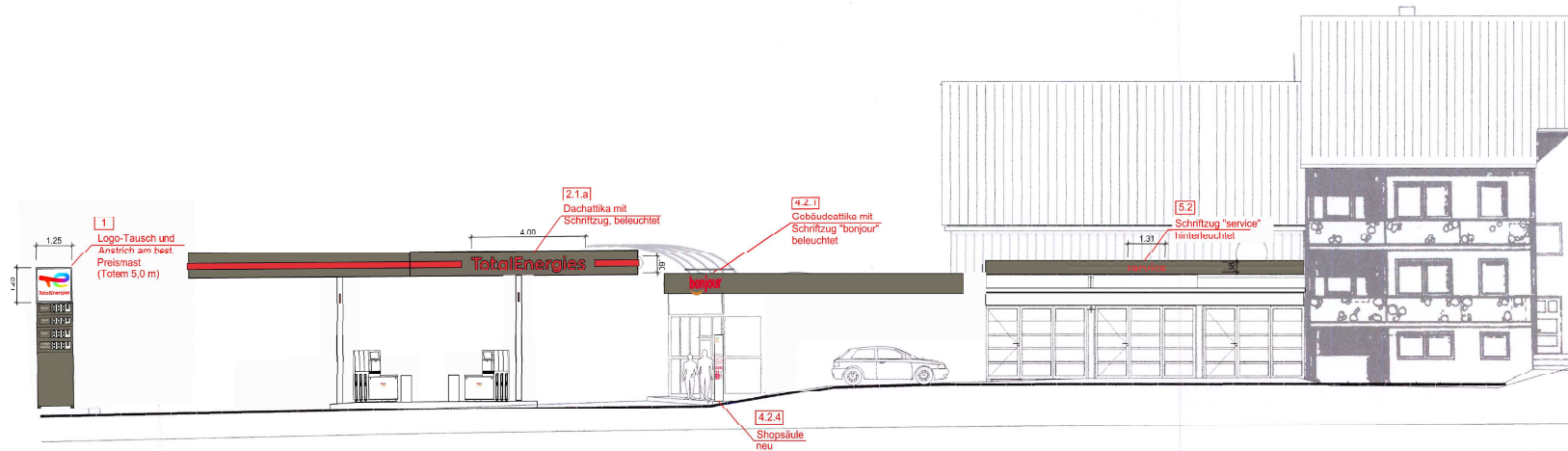

SEITENANSICHT / ANSICHT STEINER STRASSE

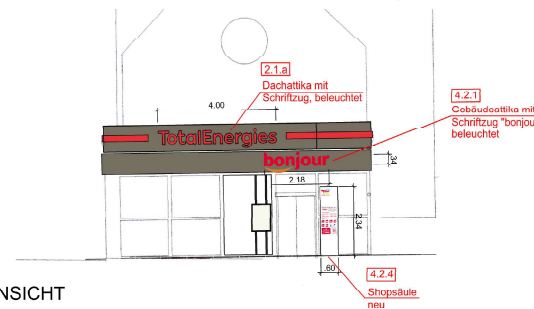

FRONTANSICHT

DODO

Diese Zeichnung ist unser Eigentum, an dem wir uns alle Rechte vorbehalten. Insbesondere darf sie ohne unsere schriftliche Einwilligung weder ververvi, noch Dritten zugänglich gemacht werden. Alle ihr enthaltenen Maße sind vor Ort zu prüfen.

Bauvorhaben
Änderung von Werbeanlagen
an der bestehenden TOTAL-Tankstelle
Alte Steiner Str. 43
75239 Eisingen

Planungsphase	Maßstab
Bauantrag Werbung	1:100
Art der Zeichnung	Plan Nummer
Ansichten	4.W.A.1.-

Index	Datum	Gez.	Änderung
-	01.09.2022	mm	
Bauherr		Entwurfsverfasser	
Berlin, 2022		Karlsruhe, 2022	