

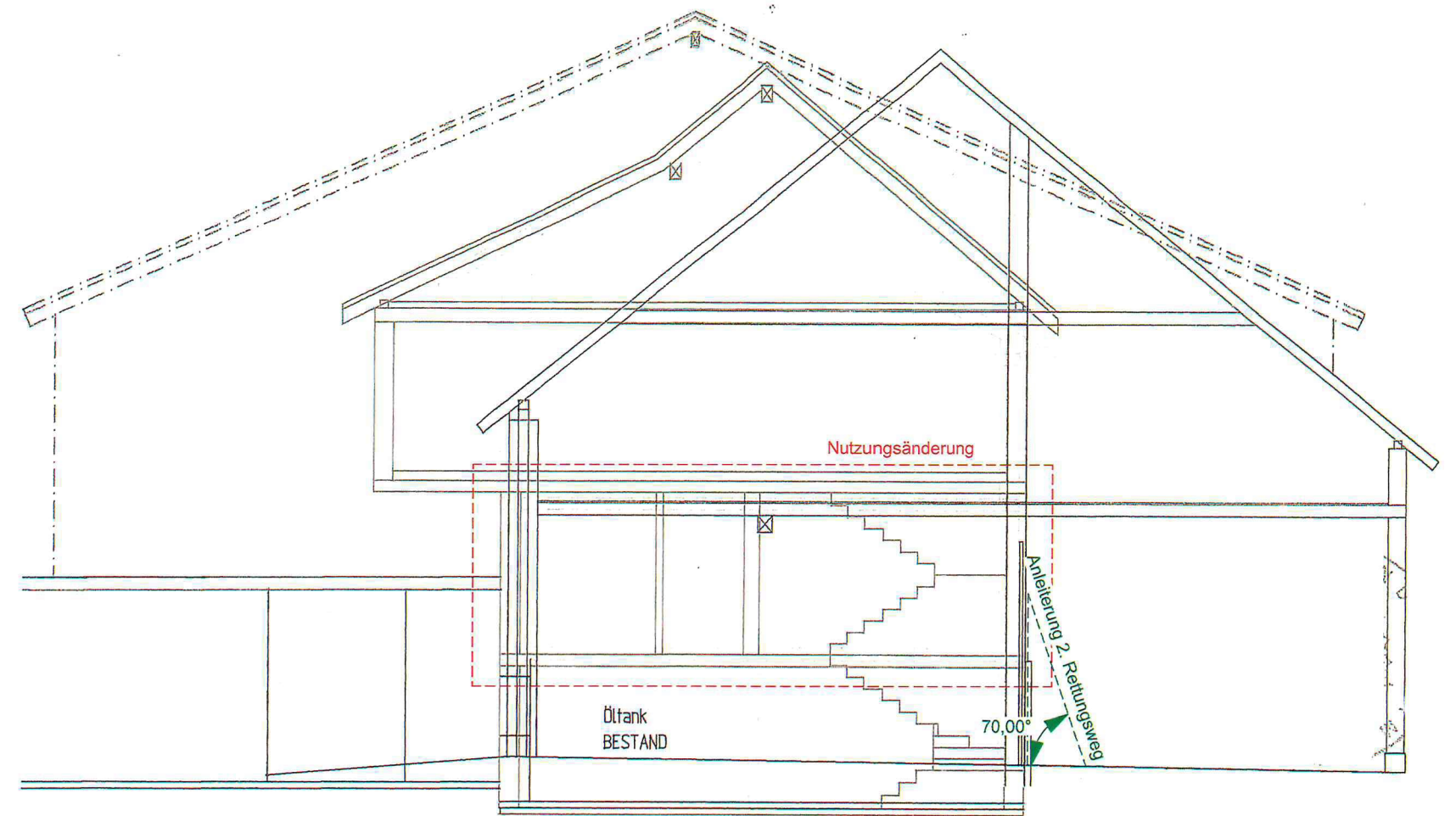

<input checked="" type="checkbox"/> GEMEINDE		<input checked="" type="checkbox"/> BEHÖRDE 1		<input checked="" type="checkbox"/> BEHÖRDE 2		<input type="checkbox"/> BAUHERR		<input type="checkbox"/> ARCHITEKT	
BAUVORHABEN: Nutzungsänderung Büro zu Praxis für Physiotherapie (für Privatpatienten)		BAUHERR: <div style="background-color: black; width: 100px; height: 100px;"></div>		ARCHITEKT: <div style="background-color: black; width: 100px; height: 100px;"></div>		<div style="background-color: black; width: 150px; height: 40px;"></div>			
Flurstück Nr. 355 Pforzheimer Straße 18 75239 Eisingen		<div style="background-color: black; width: 150px; height: 40px;"></div>							
		Lageplan							
		M 1:500				Blattgröße: 297*210 A4			
		Datum: 14.09.2022							

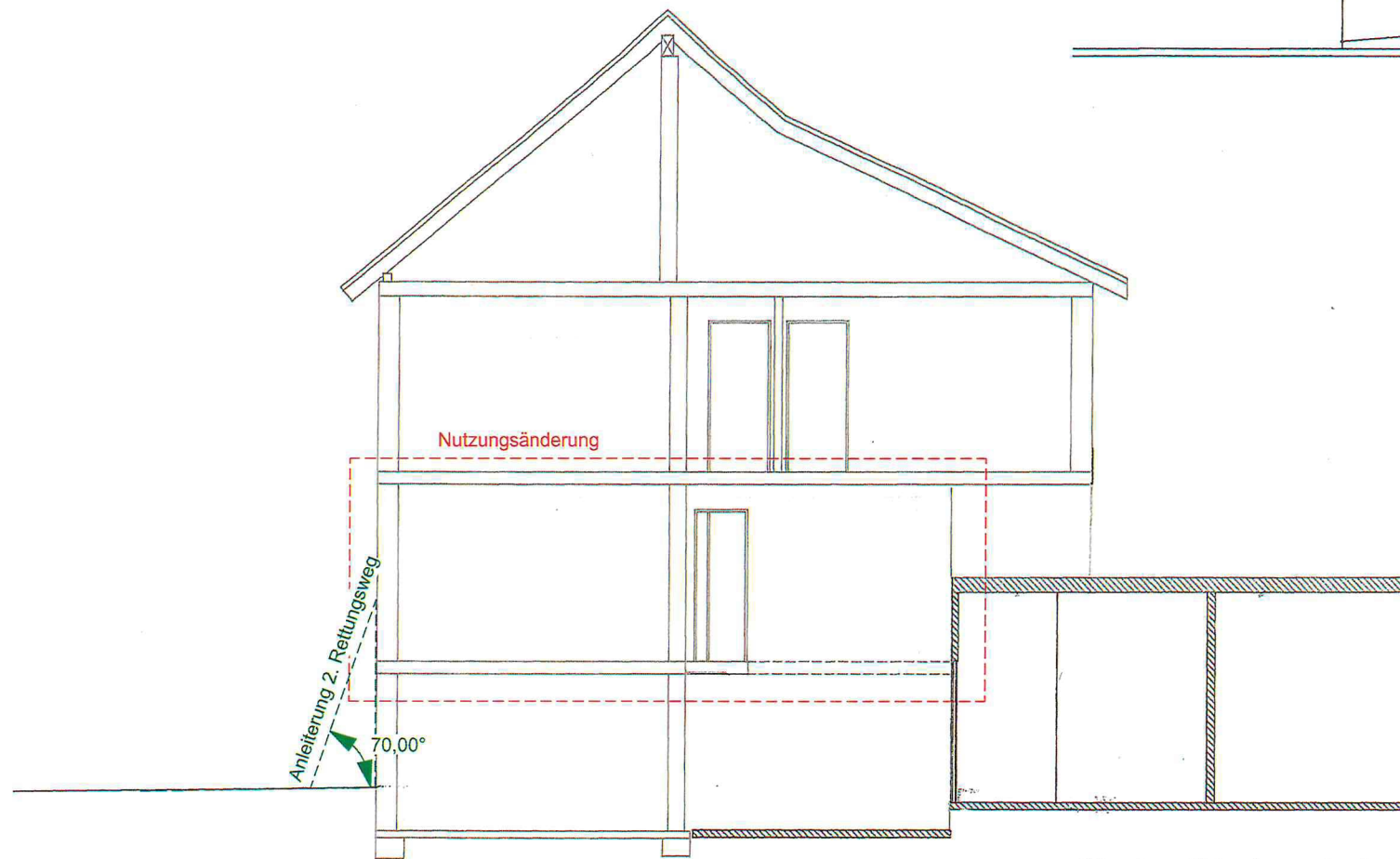

Schnitt-Ansicht Süd-West



Schnitt-Ansicht Nord-Ost

- Bestand
- Abbruch
- Ergänzung

BAUVORHABEN:

Nutzungsänderung Büro zu Praxis für
Physiotherapie (für Privatpatienten)
Flurstück Nr. 355
Pforzheimer Straße 18
75239 Eisingen

BAUANTRAG

Schnitte und Ansichten 1

Maßstab	Blattgröße	Datum
1:100	420*297 A3	14.09.2022

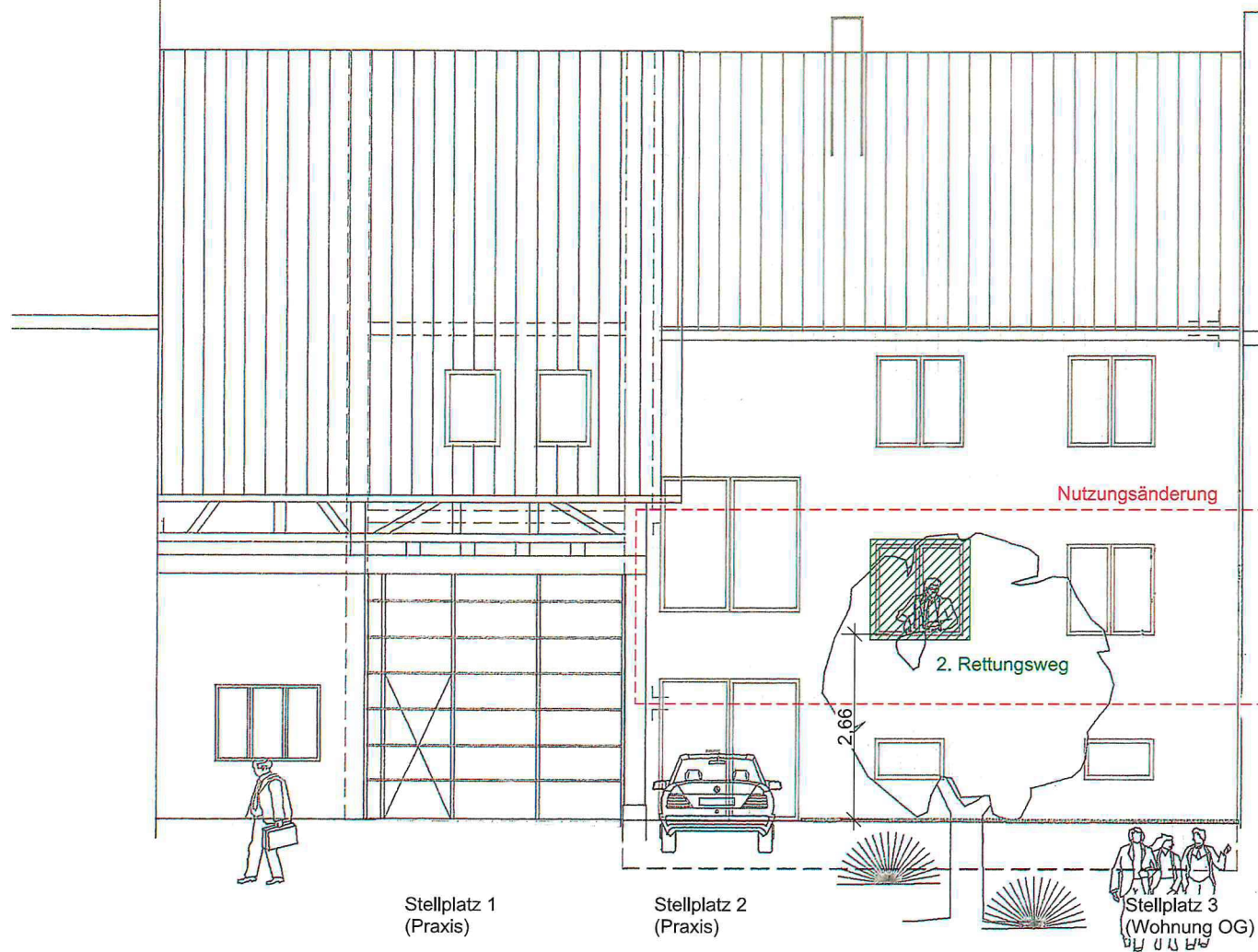

Ansicht Süd-Ost

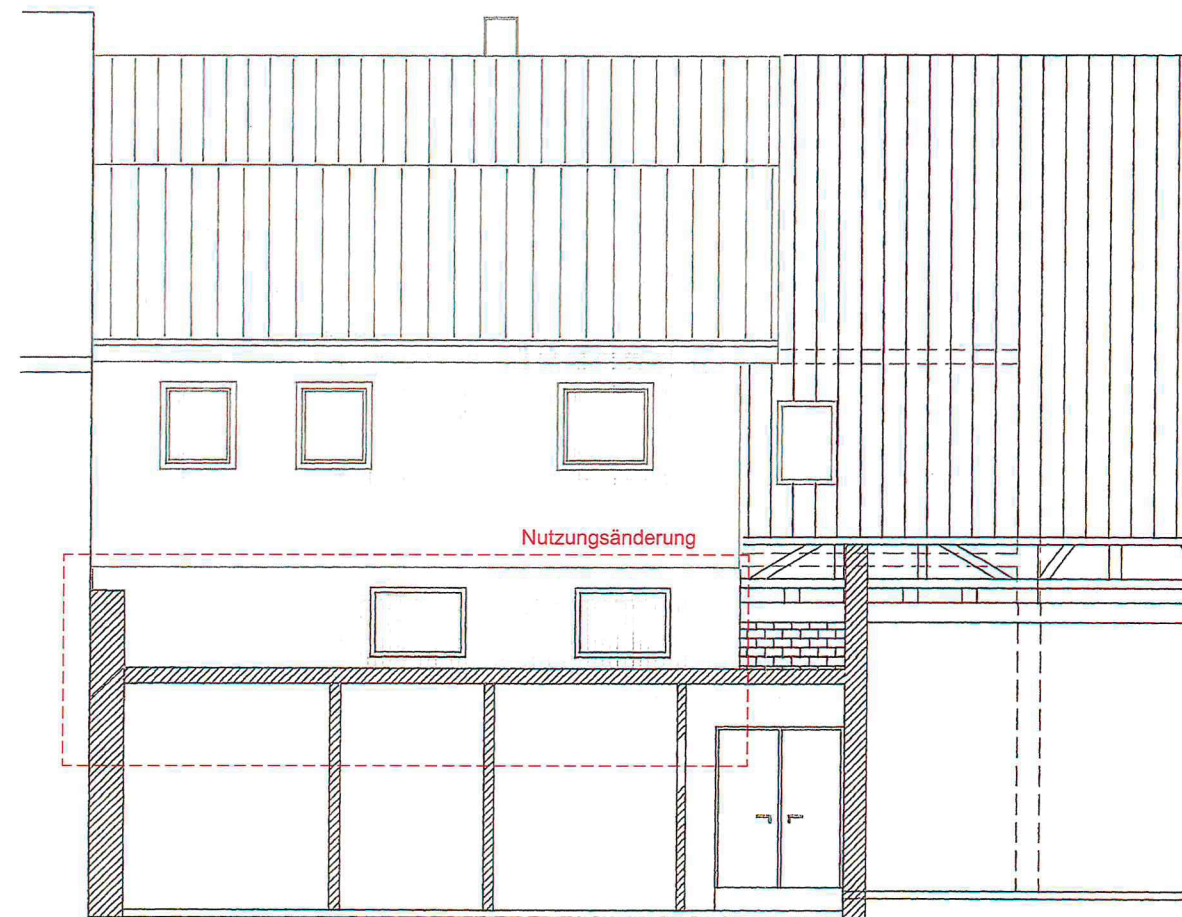

Schnitt-Ansicht Nord-West

- Bestand
- Abbruch
- Ergänzung

BAUVORHABEN:

Nutzungsänderung Büro zu Praxis für
Physiotherapie (für Privatpatienten)
Flurstück Nr. 355
Pforzheimer Straße 18
75239 Eisingen

BAUANTRAG

Schnitte und Ansichten 2

Maßstab	Blattgröße	Datum
1:100	420*297 A3	14.09.2022