



LAGEPLAN

— ZEICHNERISCHER TEIL —
gem. § 4 Abs. 2–5 LBOVVO

KREIS:

ENZKREIS

GEMEINDE:

EISINGEN

GEMARKUNG:

EISINGEN

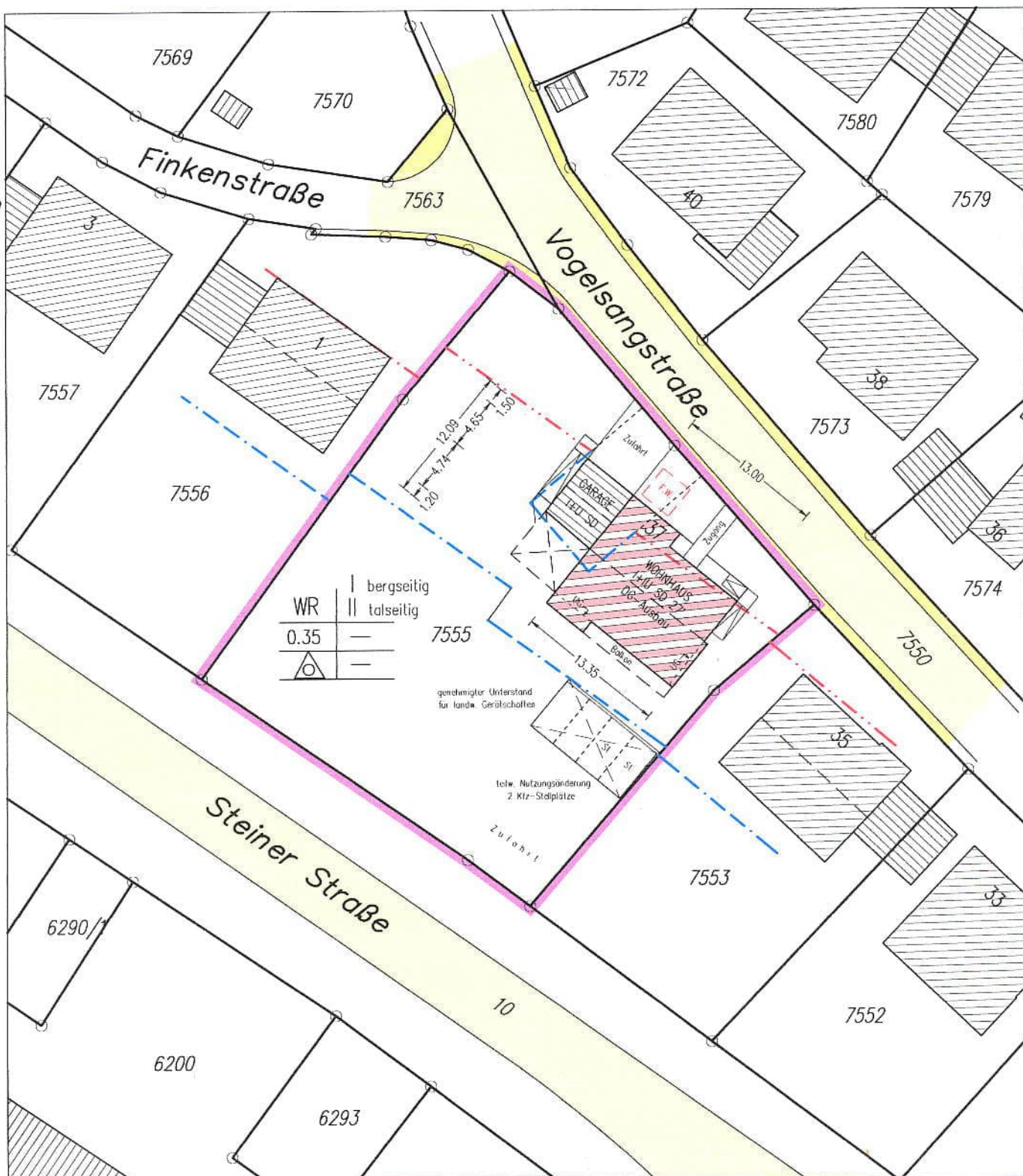

Gefertigt: 21.07.2022

M. 1 : 500



— Flurkartengenauigkeit —

Die Darstellung entspricht dem neuesten Stand des Liegenschaftskatasters.
Abweichungen gegenüber dem Grundbuch sind möglich.

Unterirdische Versorgungsleitungen sind in diesem Lageplan nicht enthalten.
Sie sind bei den zuständigen Stellen zu erfragen.

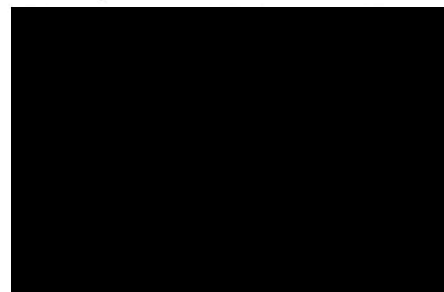



Nutzungsänderung Dachgeschoss,
Einbau einer Wohnung.

Vogelsangstraße 37
75239 Eisingen

Fl.-Stk.-Nr.: 7555

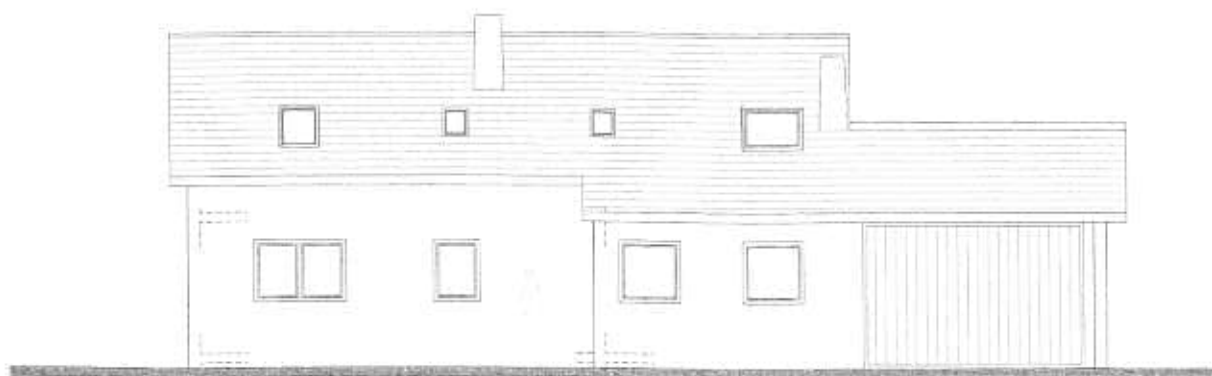

ANSICHT NORD

M.: 1:100

Maulbronn, den 20.07.2022

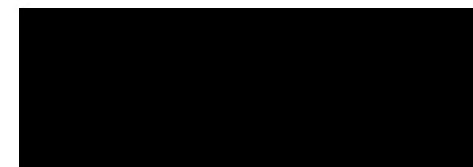

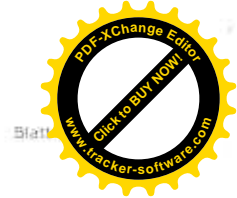

Blatt

Nutzungsänderung Dachgeschoss,
Einbau einer Wohnung.

Vogelsangstraße 37
75239 Eisingen

Fl.-Stk.-Nr.: 7555

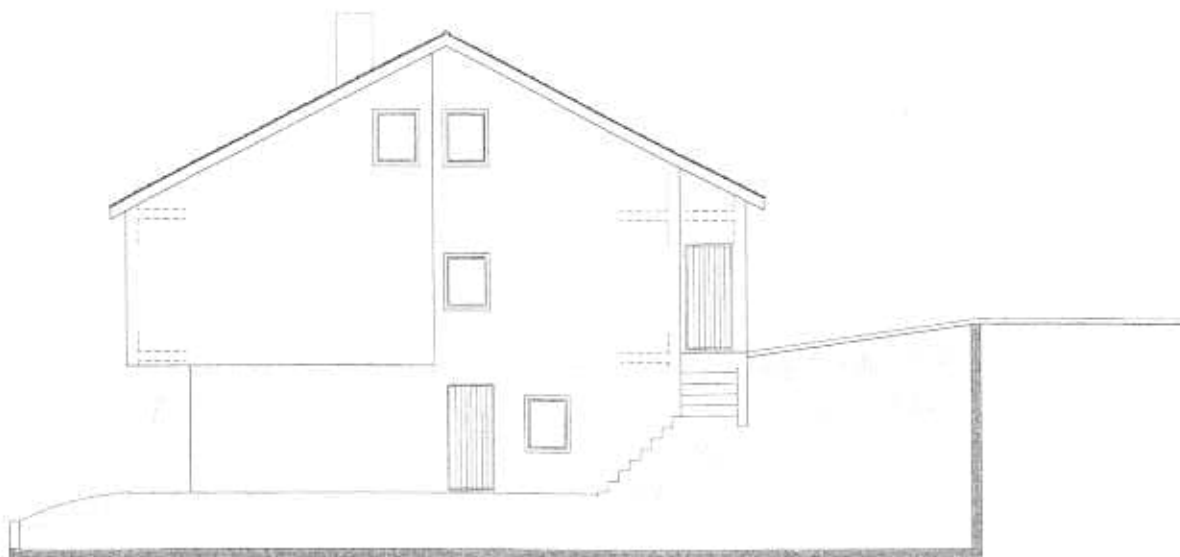

ANSICHT OST

M.: 1:100

Maulbronn, den 20.07.2022

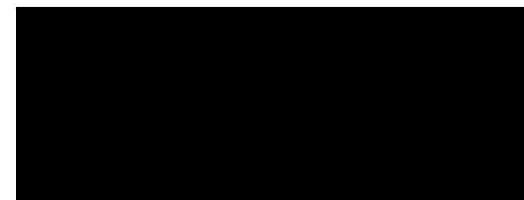



Nutzungsänderung Dachgeschoss,
Einbau einer Wohnung.

Vogelsangstraße 37
75239 Eisingen

Fl.-Stk.-Nr.: 7555



ANSICHT SÜD

M.: 1:100

Maulbronn, den 20.07.2022



Nutzungsänderung Dachgeschoss,
Einbau einer Wohnung.

Vogelsangstraße 37
75239 Eisingen

Fl.-Stk.-Nr.: 7555

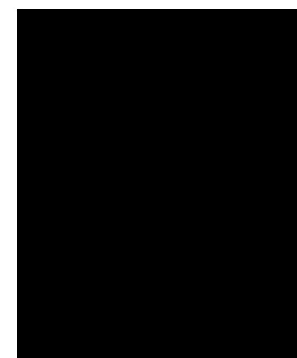

ANSICHT WEST

M.: 1:100

Maulbronn, den 20.07.2022

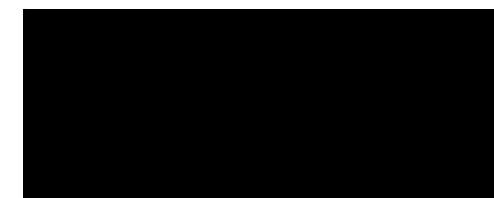

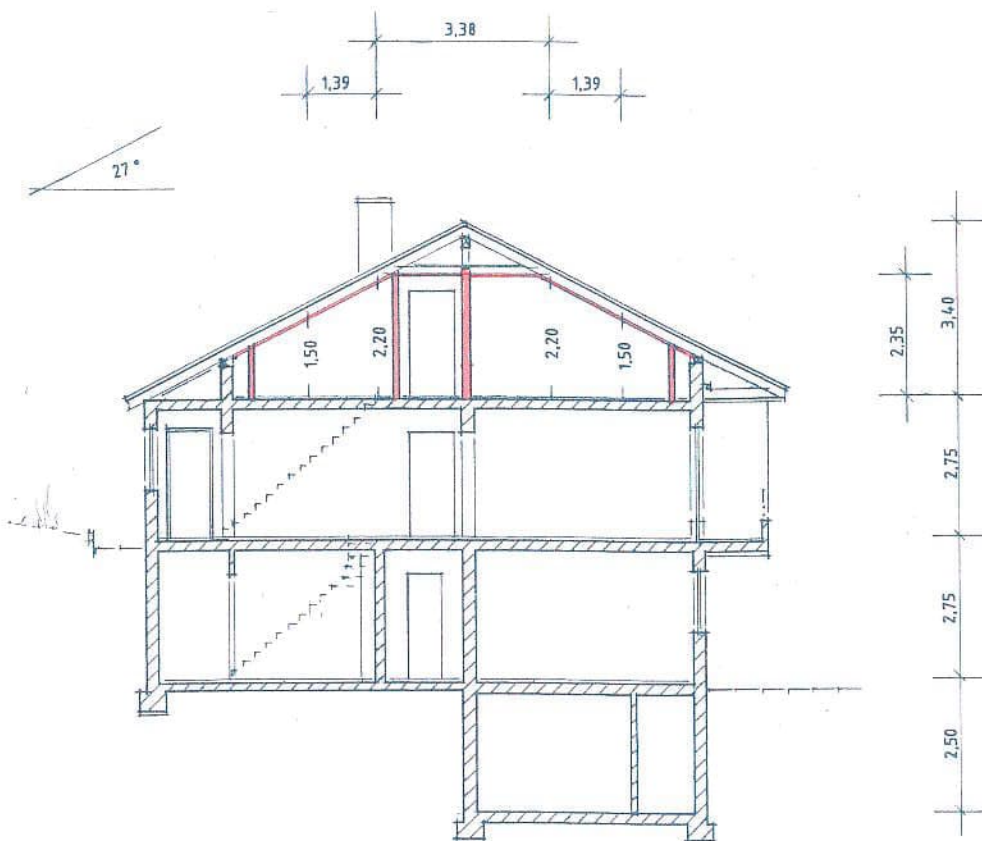

Nutzungsänderung Dachgeschoss,
Einbau einer Wohnung.

Vogelsangstraße 37
75239 Eisingen

Fl.-Stk.-Nr.: 7555

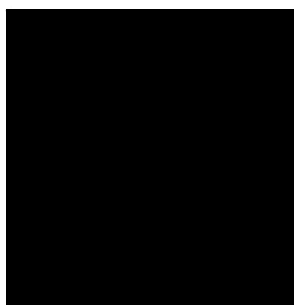

SCHNITT AA

M.: 1:100

Maulbronn, den 20.07.2022

