

## Legende:

- graf. Grenzpunkte
- endg. Grenzpunkte

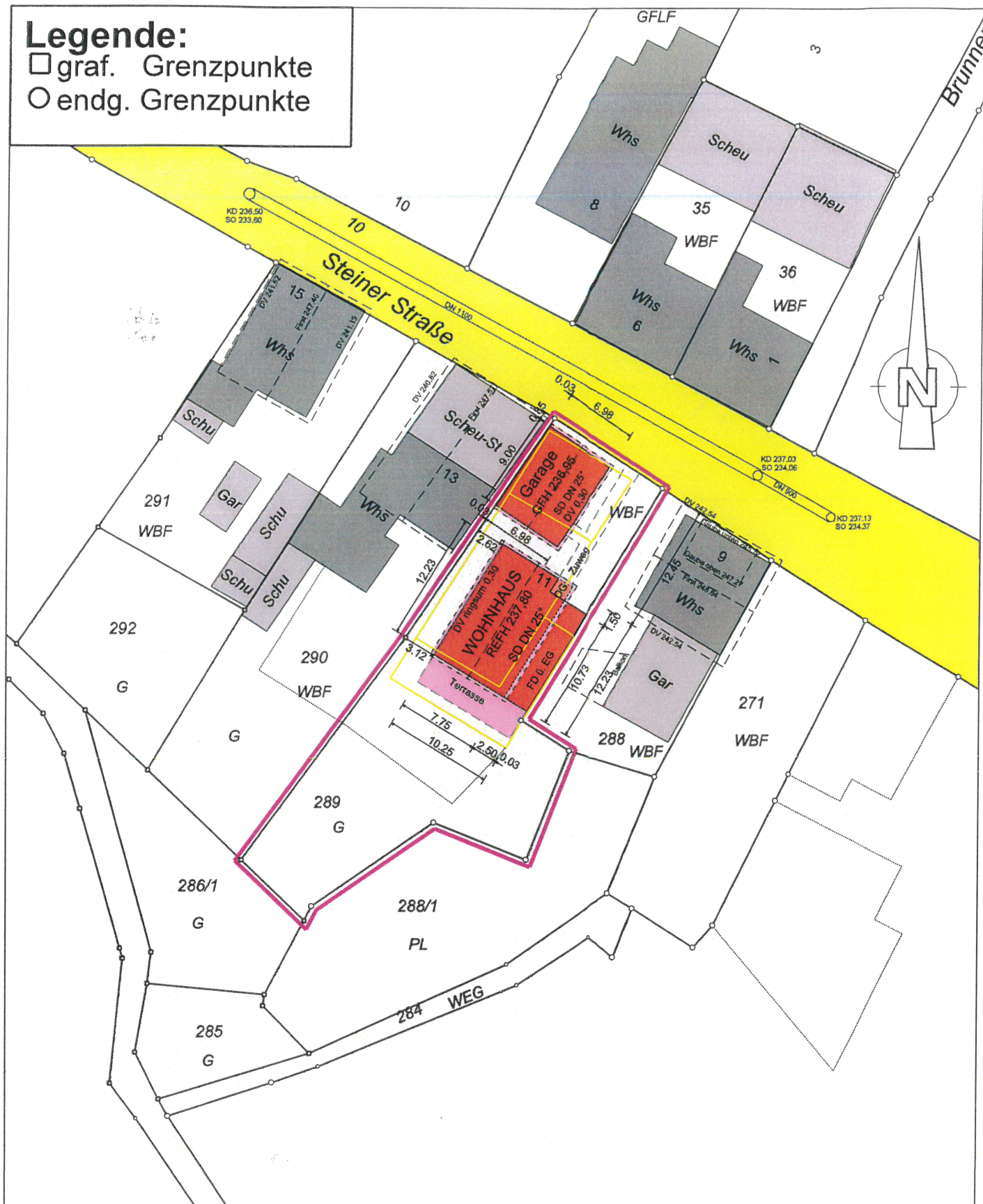

## LAGEPLAN

Kreis: Enzkreis

Gemeinde: Eisingen

Gemarkung: Eisingen

Maßstab: 1:500

Projektnr.: 2020 1316



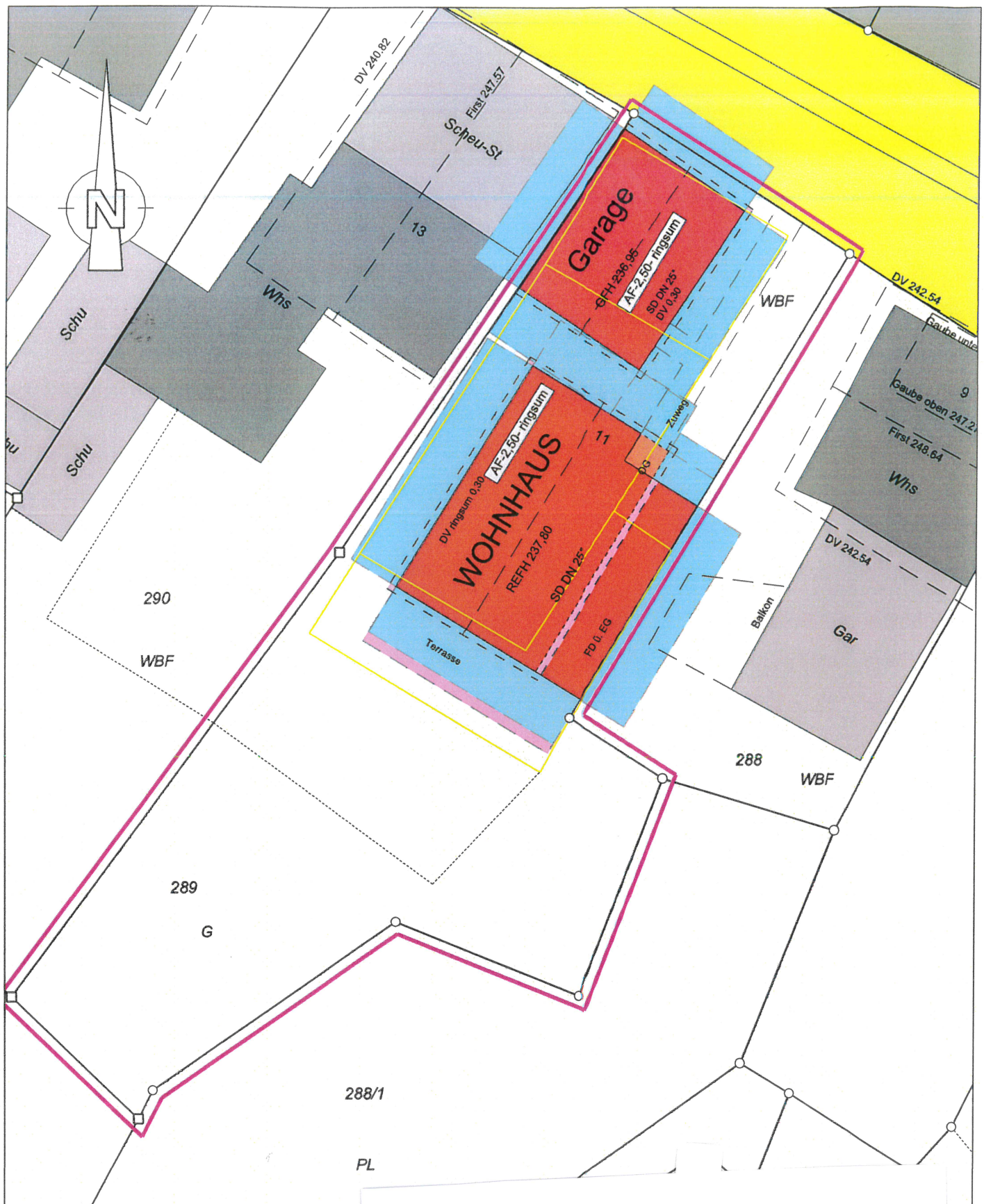



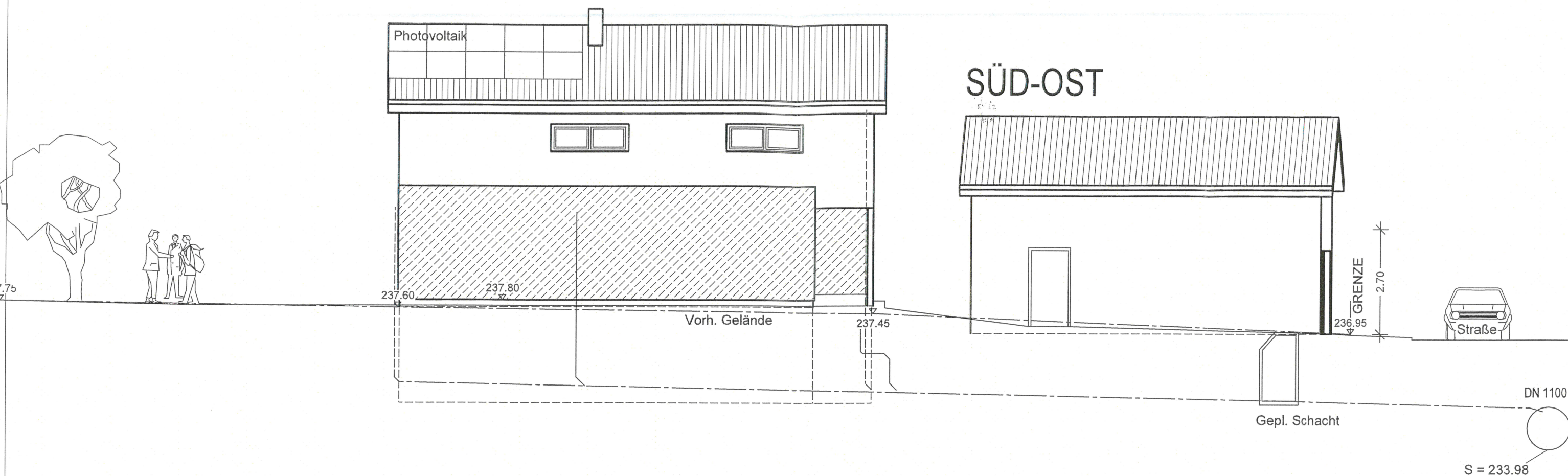

Schnitt AA-AA

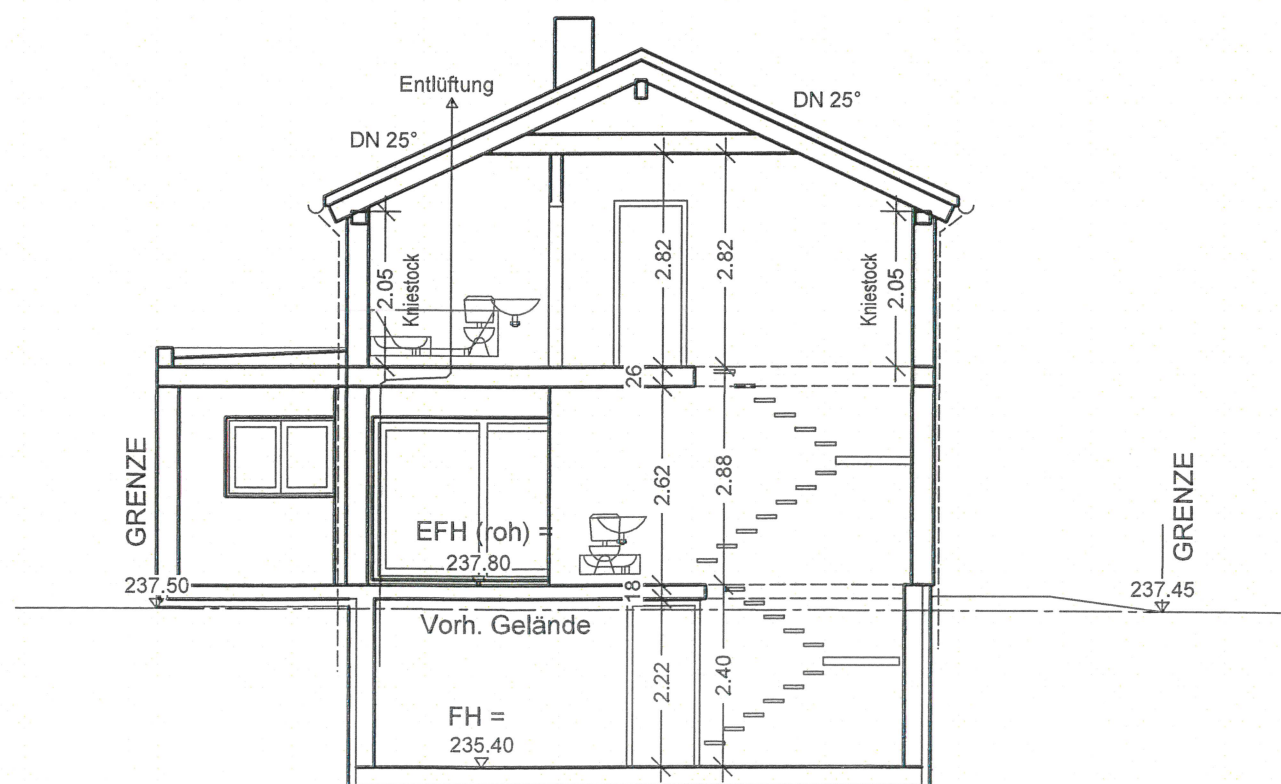

Schnitt durch Garage

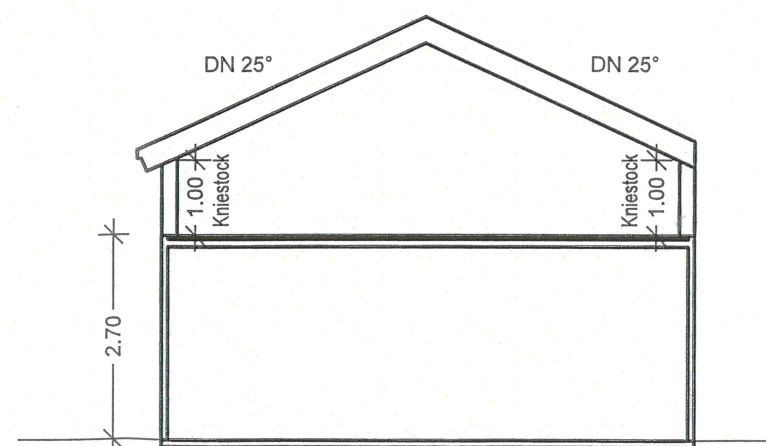

Neubau Einfamilienhaus mit Garage

Datum 01.12.2020

75239 Eisingen

Plan Ansicht  
Schnitt

Bauort: Flst. 289  
Steiner Str. 11  
75239 Eisingen

Maßstab  
1:100

Plan Nr.  
4



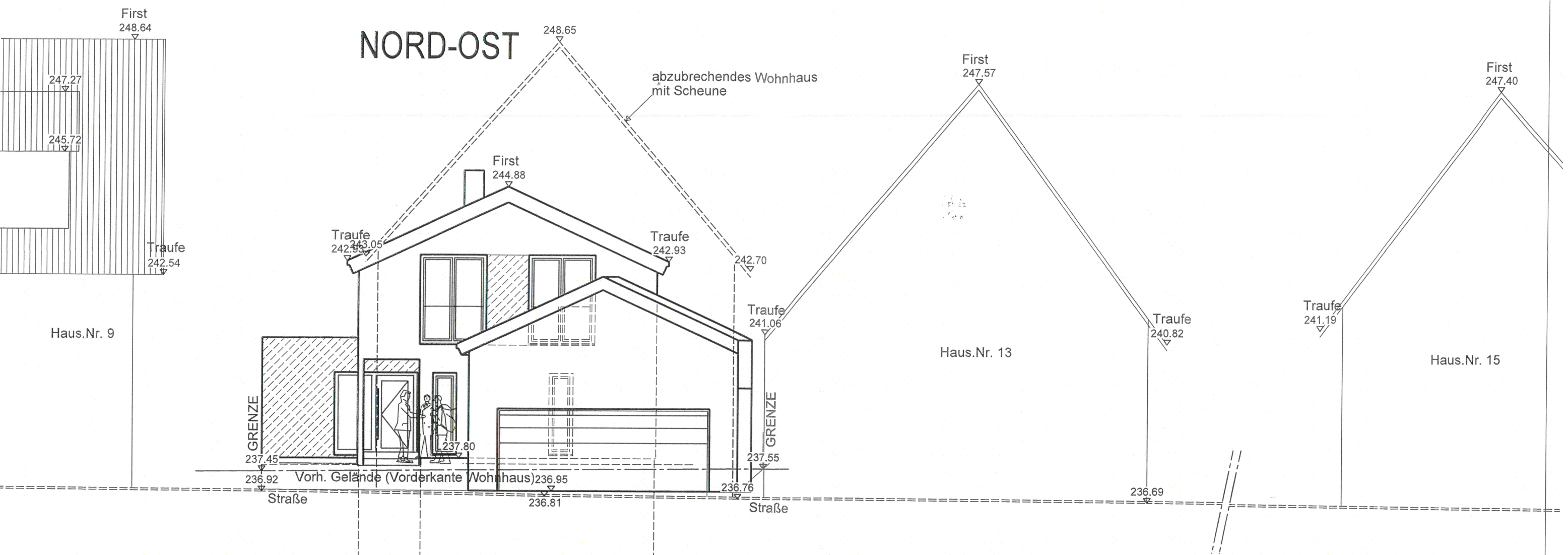

## NORD-OST rückwärtiger Bereich

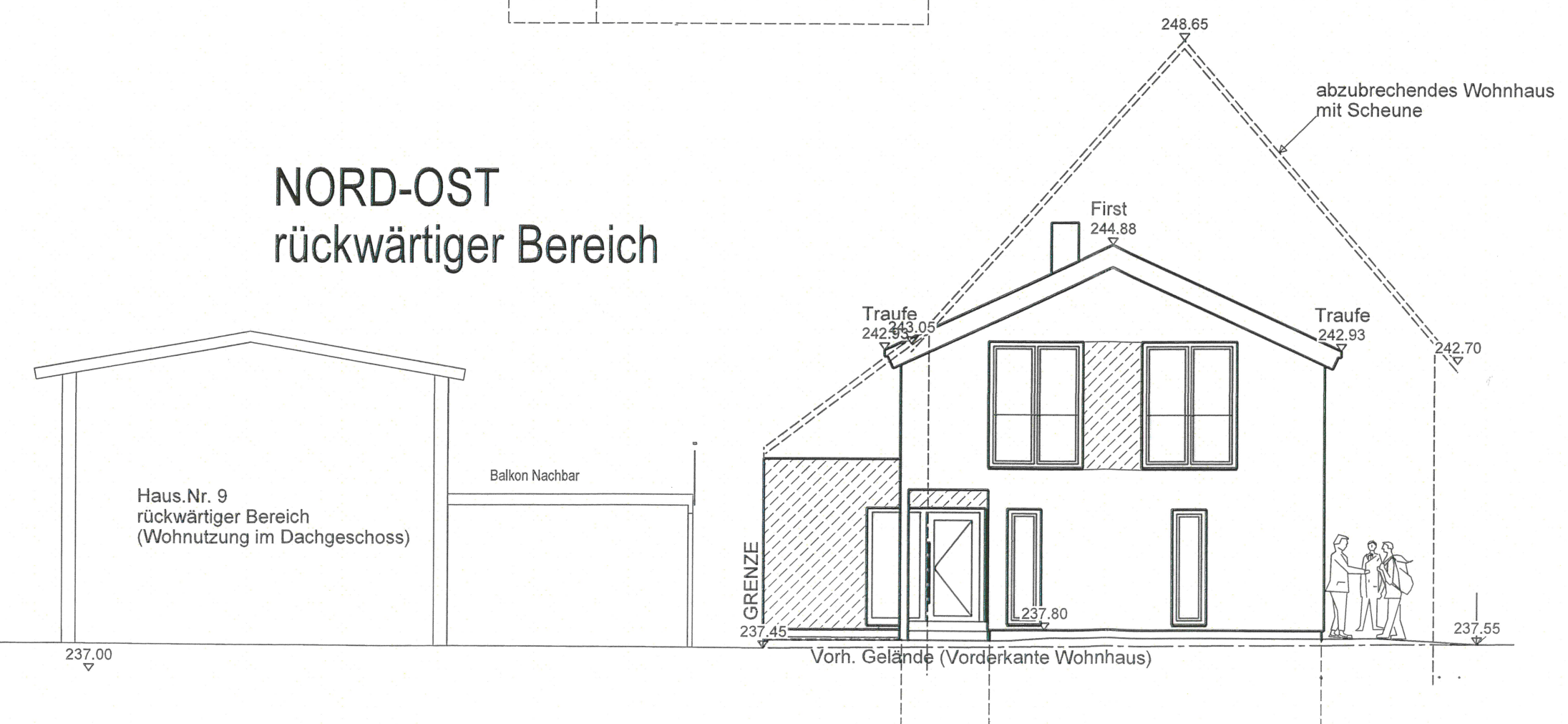

Neubau Einfamilienhaus mit Garage			
gez.			
Datum	01.12.2020		75239 Eisingen
Plan	Ansicht	Bauort:	Flst. 289
Abwicklung			Steiner Str. 11
Maßstab	1:100		75239 Eisingen
Plan Nr.	5		

NORD-WEST

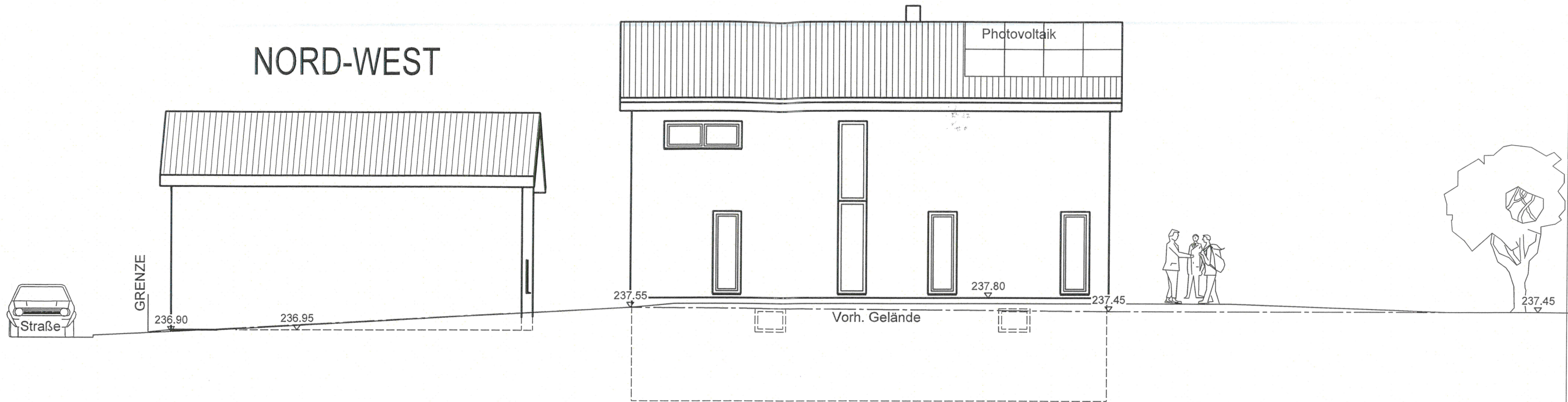

SÜD-WEST

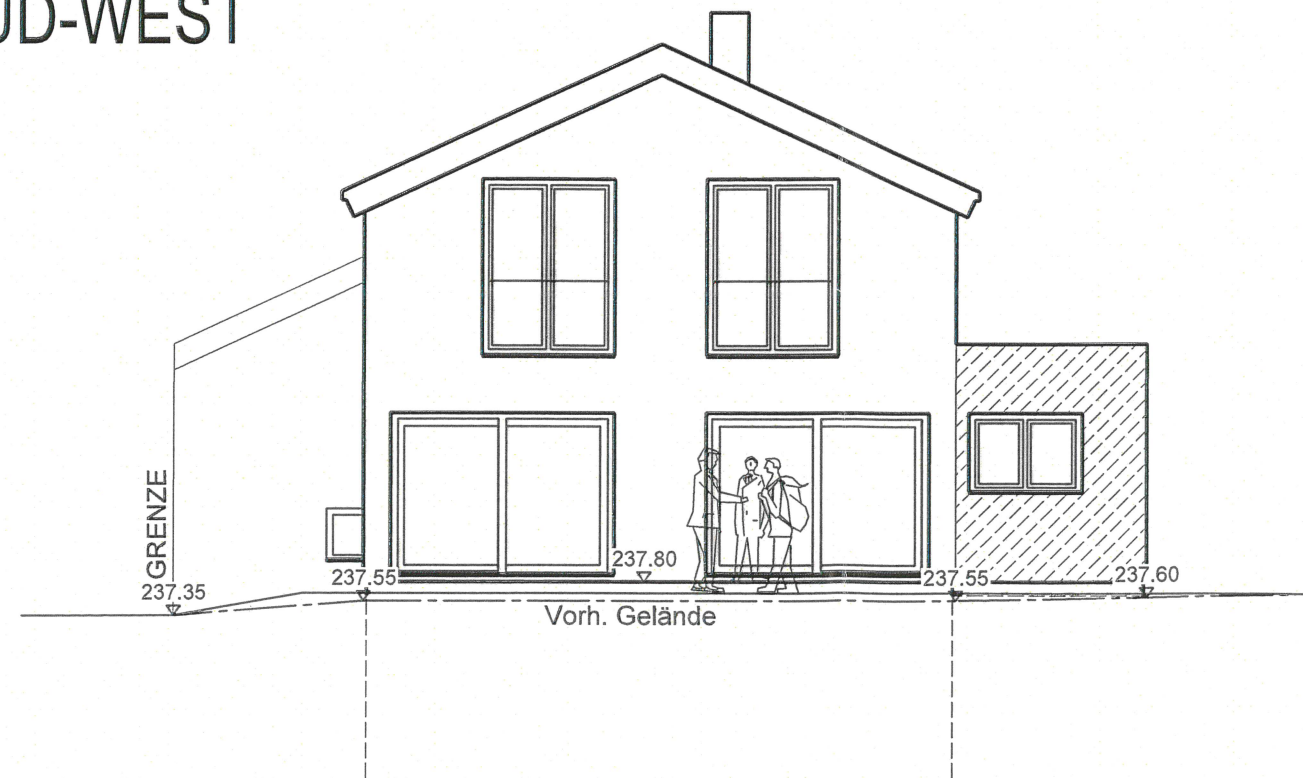

Neubau Einfamilienhaus mit Garage

gez.

Datum 01.12.2020

75239 Eisingen

Plan

Ansichten

Bauort:

F1st. 289  
Steiner Str. 11  
75239 Eisingen

Maßstab

1:100

Plan Nr.

6