

# LAGEPLAN

— ZEICHNERISCHER TEIL —  
gem. § 4 Abs. 2–5 LBOVVO

KREIS: ENZKREIS

GEMEINDE: EISINGEN

GEMARKUNG: EISINGEN

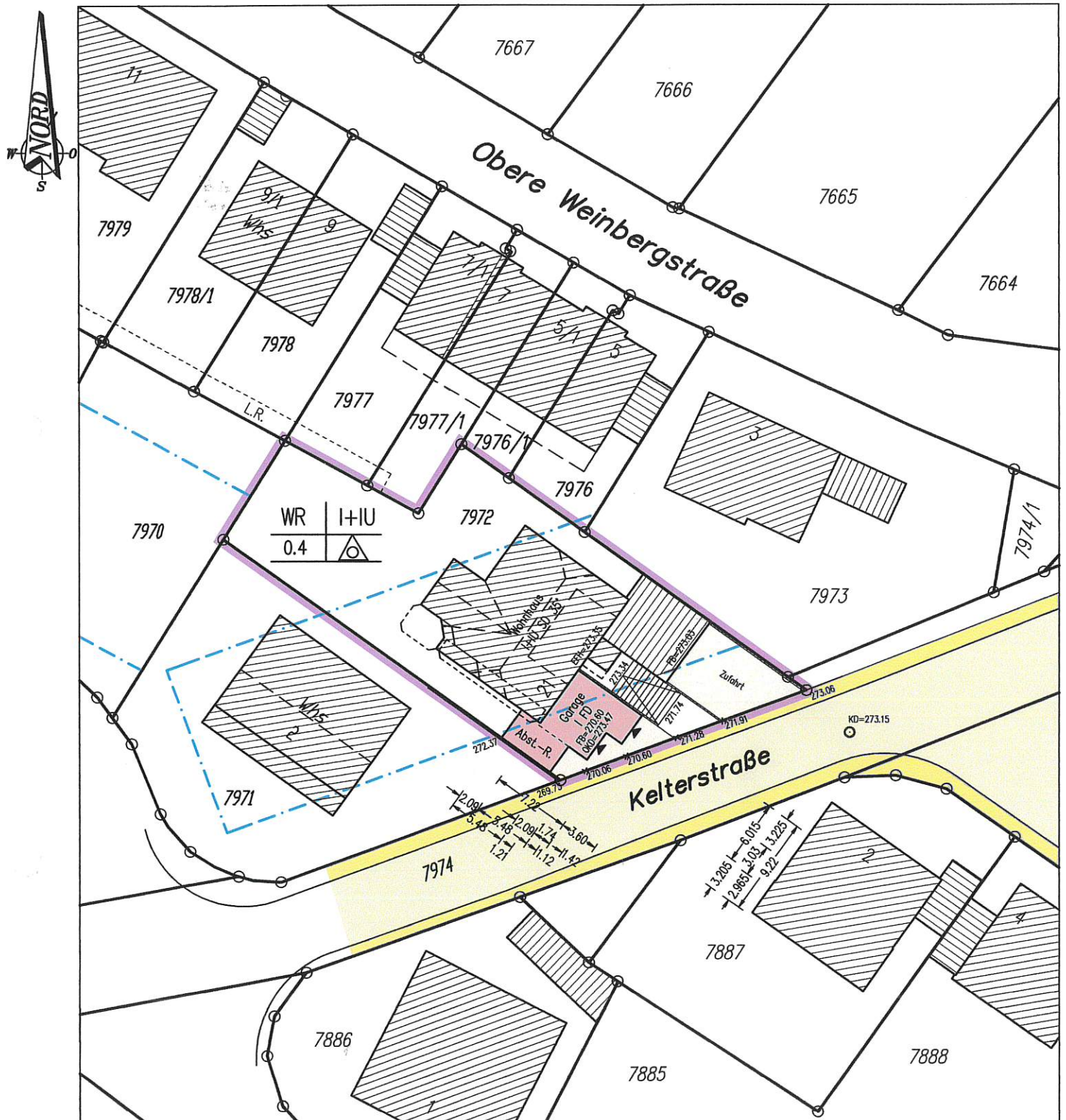

M. 1 : 500

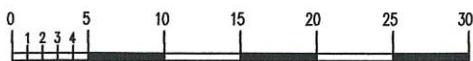

— Flurkartengenauigkeit —

Die Darstellung entspricht dem neuesten Stand des Liegenschaftskatasters  
Abweichungen gegenüber dem Grundbuch sind möglich.

Unterirdische Versorgungsleitungen sind in diesem Lageplan nicht enthalten.  
Sie sind bei den zuständigen Stellen zu erfragen.

Gefertigt: 17.03.2021

Sachverständiger gem. § 5 Abs.3 LBOVVO :

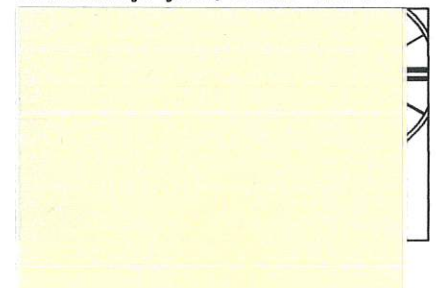

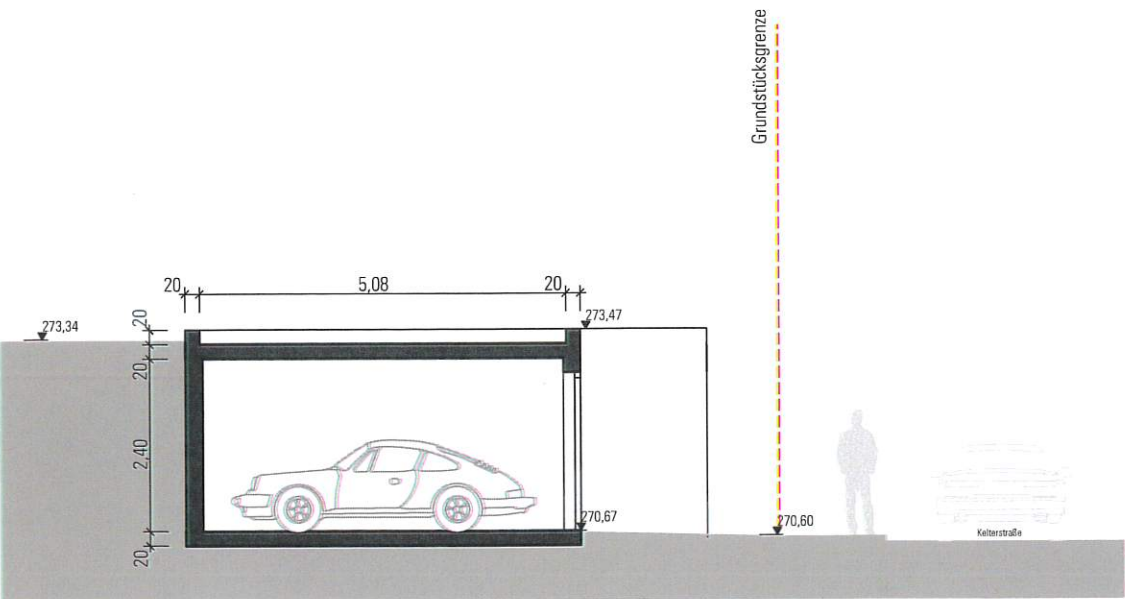

QUERSCHNITT

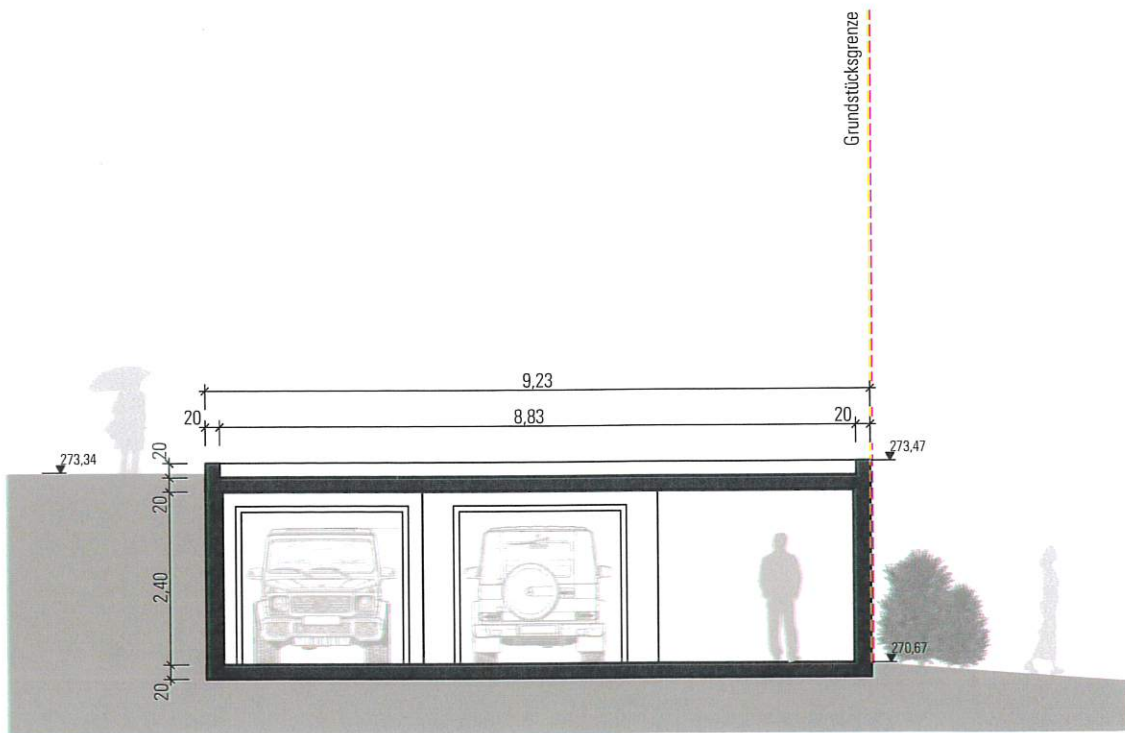

LÄNGSSCHNITT

PLANINHALT	MASSSTAB
Schnitte + Ansicht	1:100

PROJEKT	
Garagen Kelterstraße	Gemarkung Eisingen Kelterstraße FLST.: 7972

Datum: 09.03.2021	Plangröße: A3	Planungsphase: Baugenehmigung	PL-Nr. 03
-------------------	---------------	-------------------------------	-----------



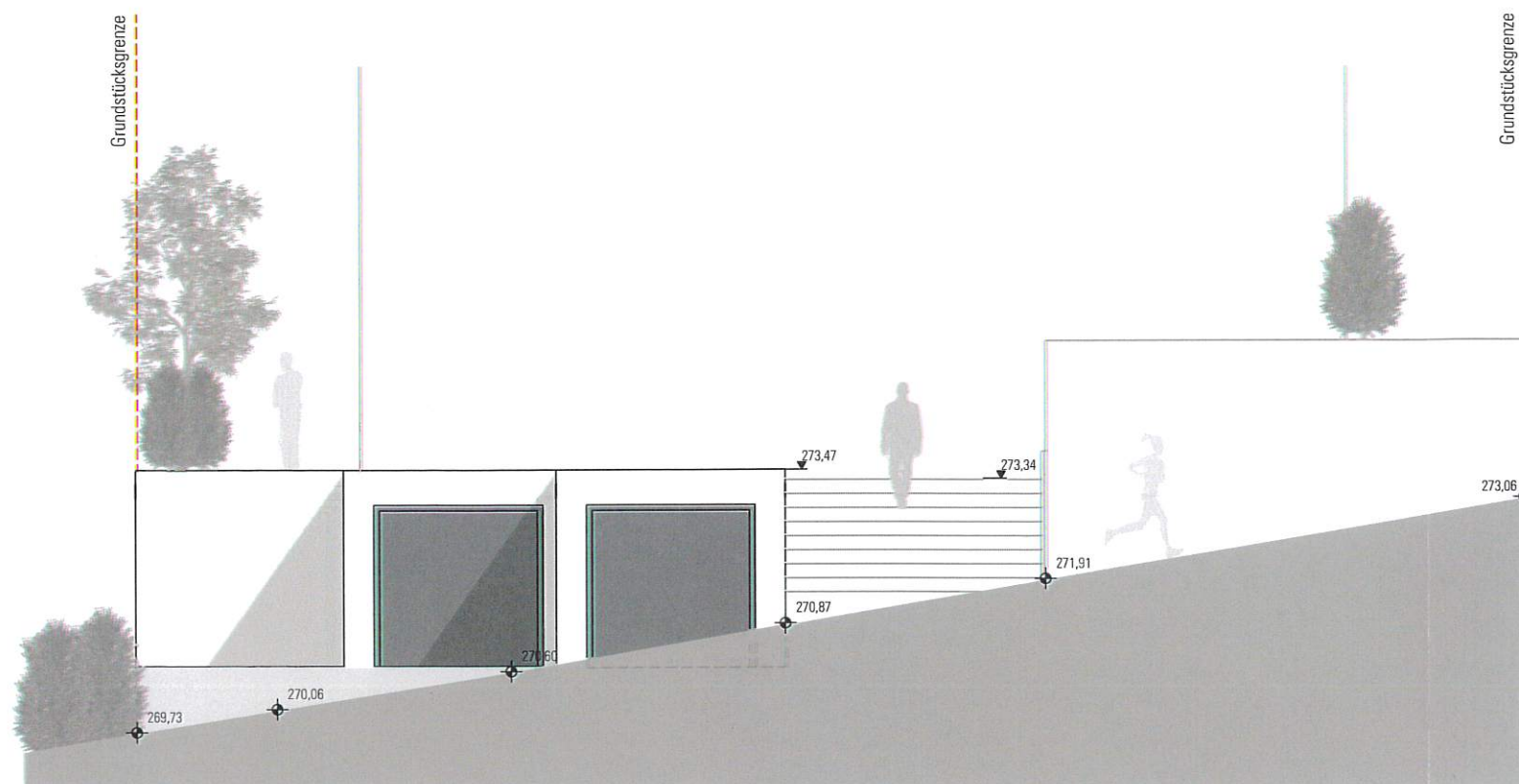

ANSICHT 01

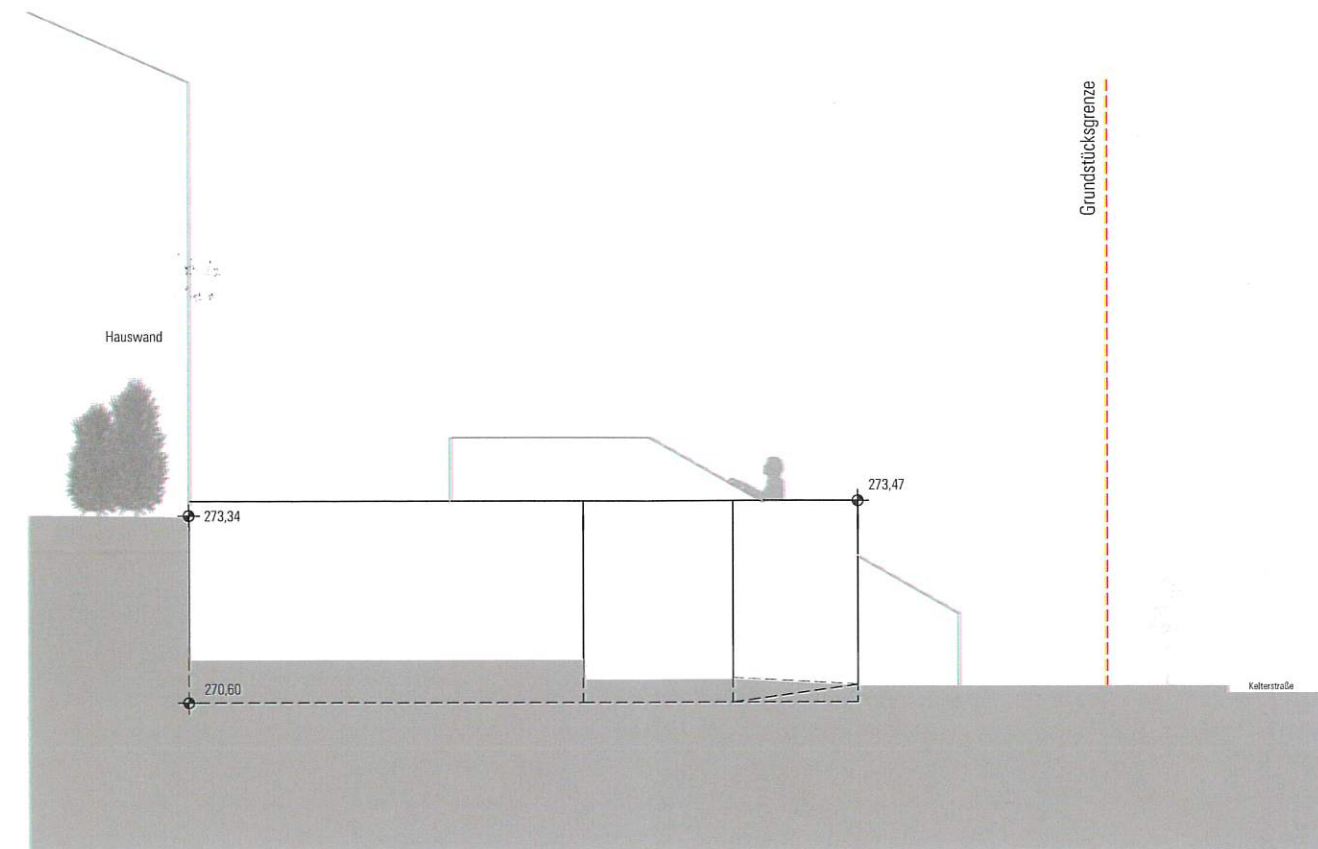

ANSICHT 02

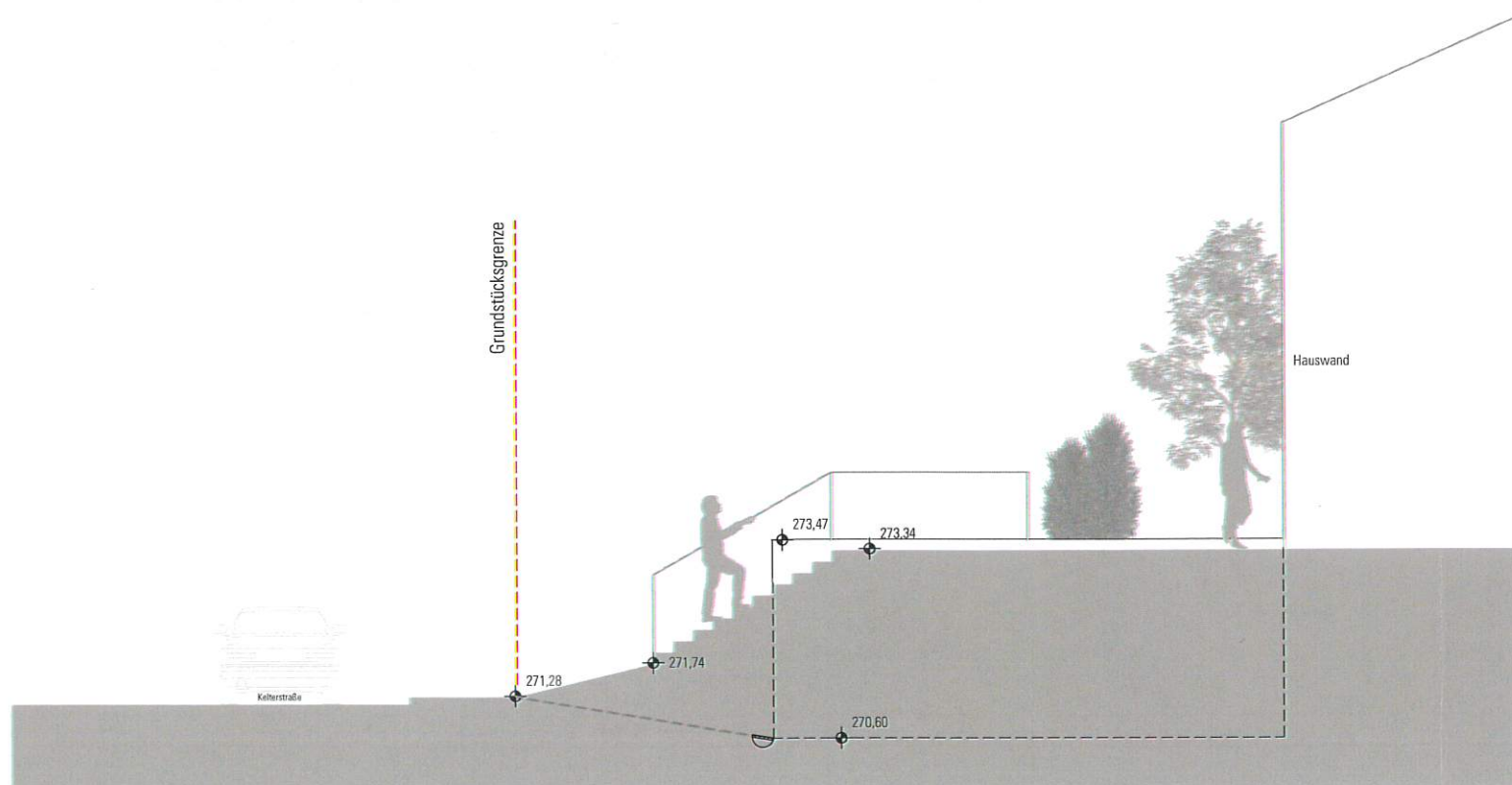

ANSICHT 03

PLANINHALT	MASSSTAB
Ansichten	1:100

PROJEKT	
Garagen Kelterstraße	Gemarkung Eisingen Kelterstraße FLST.: 7972

Datum: 03.03.2021	Plangröße: A3	Planungsphase: Baugenehmigung	PL-Nr. 04
-------------------	---------------	-------------------------------	-----------