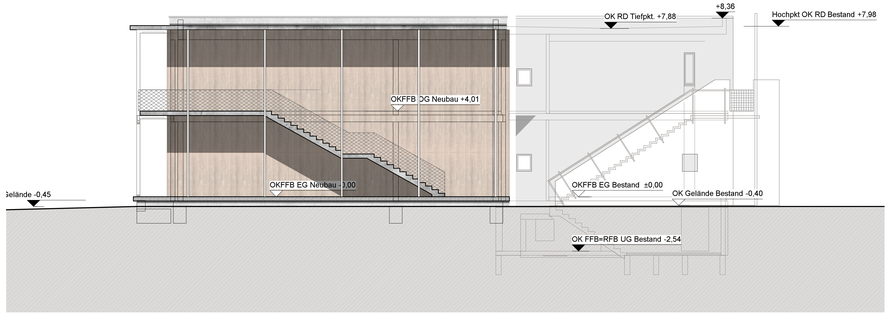

Queransicht von Norden M 1 : 100

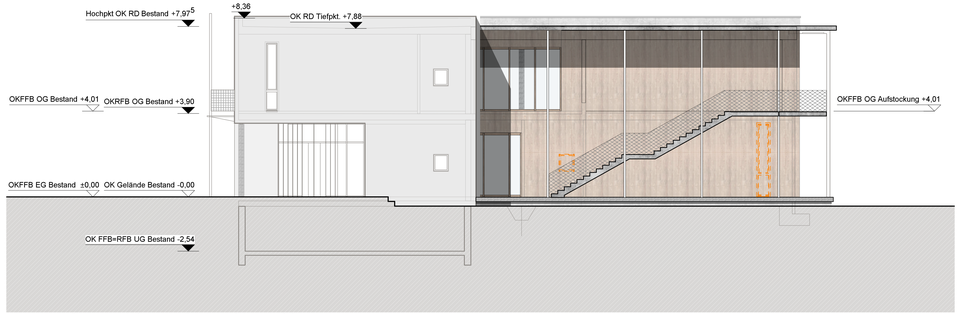

Queransicht von Süden M 1 : 100

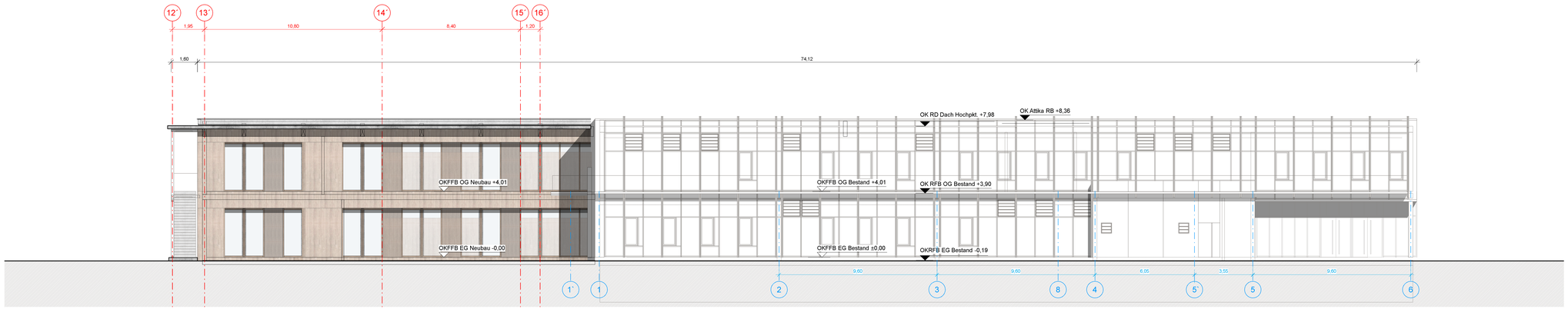

Längsansicht von Westen M 1 : 100

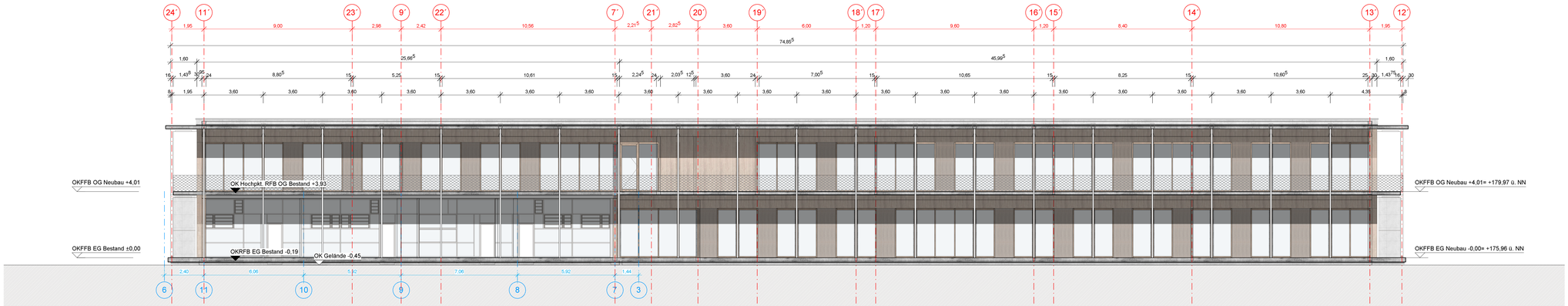

Längsansicht von Osten M 1 : 100

09.09.20	ch	Verkürzung Erweiterung um 4,17m, Entfall Stahlkonstruktion Westseite	B
25.03.2020	ch	Planstand Verwaltungsratssitzung 19.03.2020	A

Plannummer:

LFN	Planfolgenr.	Planinhalt	Bauteil	Ebene	Plannummer	Index	Ersteller-Status
3	AR	AN	N	XX	200	B	vi

Ersteller-Status:

vi Vorab/Info
z zur Freigabe
bf baufrei

Projekt: BZK - Erweiterung Bildungszentrum Königsbach-Stein

Projekt-Nr.: 201910

Übersicht/Bauteil:

Bauherr:
Schulverband " Westlicher Enzkreis"
Marktstraße 15, 75203 Königsbach-Stein

Architekt:
Harter + Kanzler & Partner PARTG mbB
Freie Architekten BDA
Gretherstraße 8, 79098 Freiburg
harter + kanzler & partner ARCHITEKTEN PARTG mbB

Fachplaner:

Prüfer:

Prüfergebnis:
Freigabe ohne Bemerkung ☐
Freigabe mit Bemerkung ☐
keine Freigabe ☐

Planphase: Entwurfsplanung

Planart: Architektur

Planinhalt: Ansichten

Maßstab: 1:100 **CAD-Datei:**

Planformat: 1,2050m / 0,6050m **Plannummer:**

gez.: ch **Datum:** 29.11.2019

gepr.: HK **Datum:** __.__.20__

LFN	Planfolgenr.	Planinhalt	Bauteil	Ebene	Plannummer	Index	Ersteller-Status
3	AR	AN	N	XX	200	B	vi