

Gemeinde : Eisingen
 Gemarkung : Eisingen
 M 1 : 500

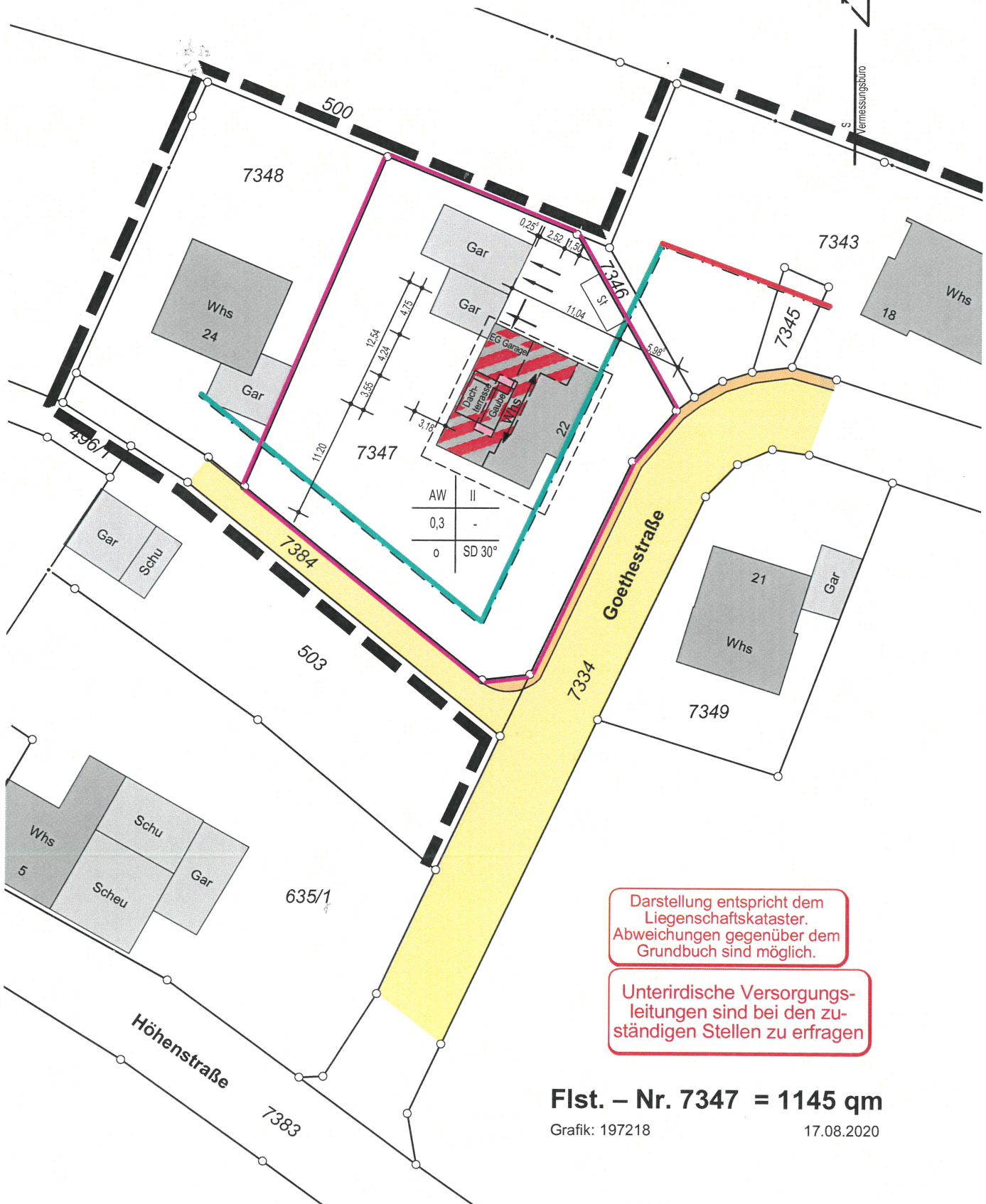

Darstellung entspricht dem
 Liegenschaftskataster.
 Abweichungen gegenüber dem
 Grundbuch sind möglich.

Unterirdische Versorgungs-
 leitungen sind bei den zu-
 ständigen Stellen zu erfragen

Flst. – Nr. 7347 = 1145 qm

Grafik: 197218

17.08.2020

ABSTANDSFLÄCHENPLAN

Gemeinde : Eisingen

Gemarkung : Eisingen

M 1 : 500



Vermessungsbüro



Flst. – Nr. 7347 = 1145 qm

Grafik: 197218

17.08.2020



Der Architekt:

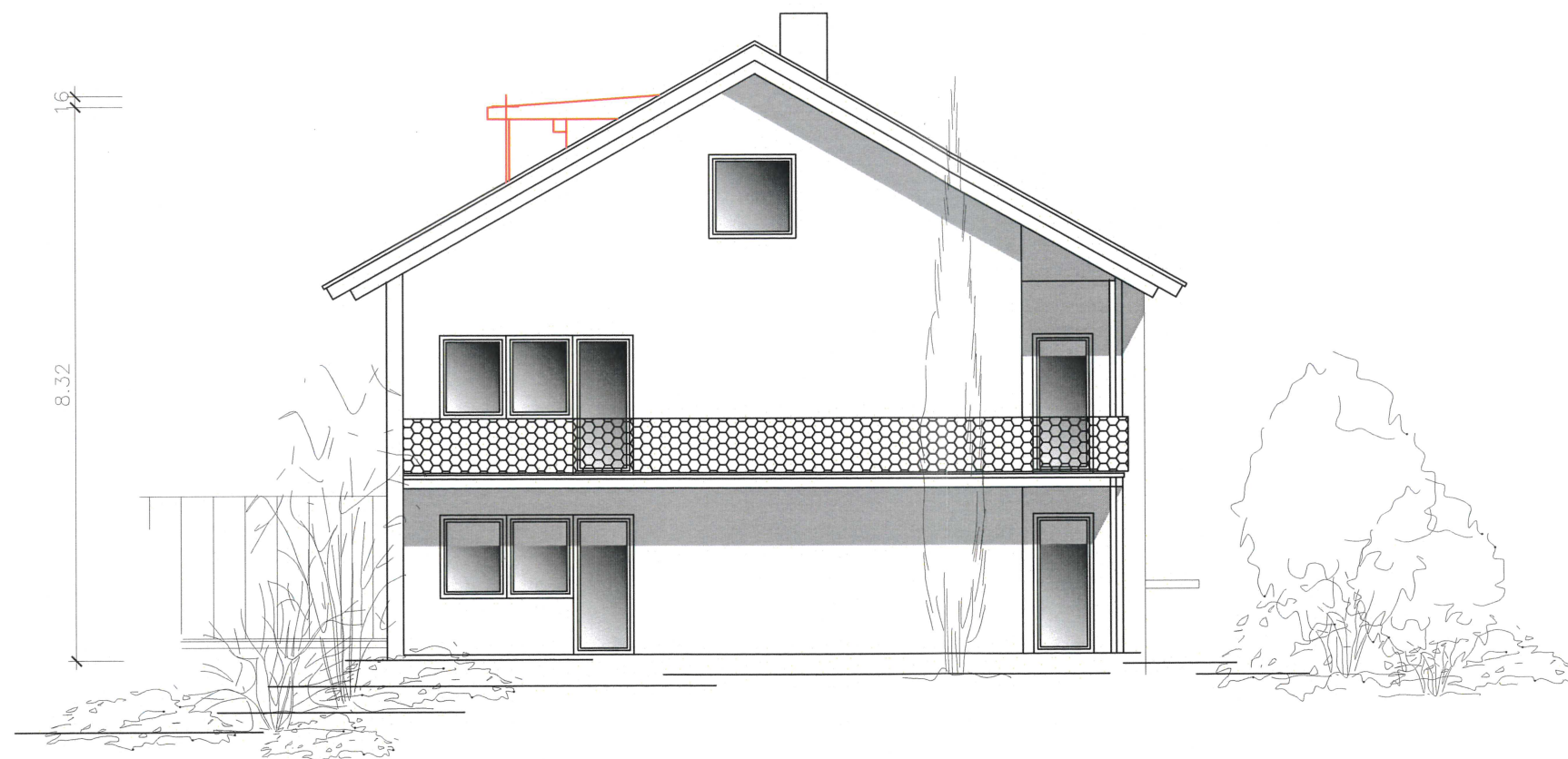

Bauvorhaben: Umbau DG, Errichtung Gaube,
Fl.St.-Nr. 7347, Goethestr. 22,
75239 Eisingen

Bauherr:

Bauteil: Ansicht Südwest

Maßstab: 1 : 100

Plannummer: 3

Remchingen: 10.08.2020

Der Bauherr:

Der Architekt:

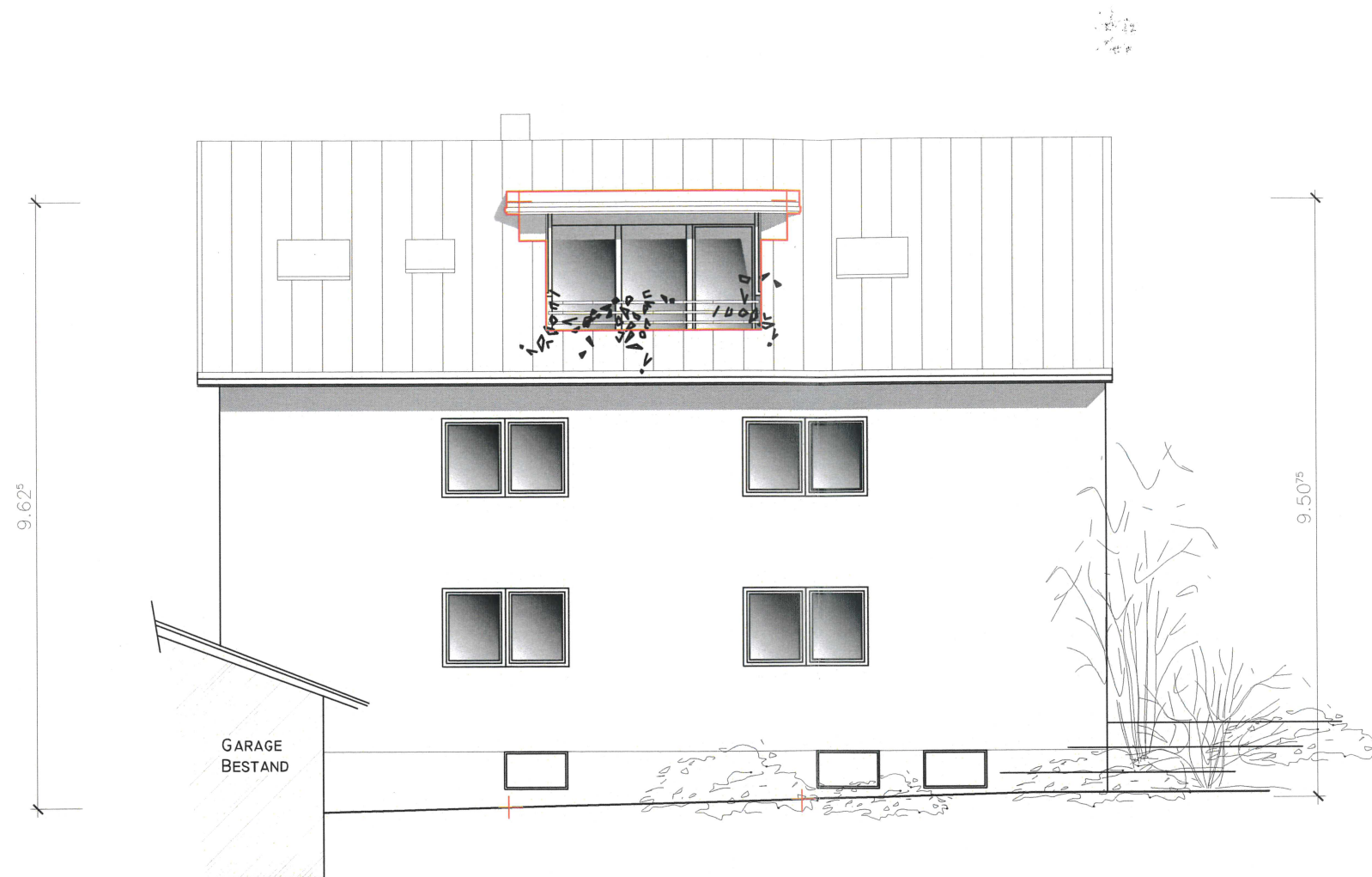

	Bestand
	Neu
	Abbruch

Bauvorhaben: Umbau DG, Errichtung Gaube,
Fl.St.-Nr. 7347, Goethestr. 22,
75239 Eisingen

Bauherr:

Bauteil: Ansicht Nordwest

Maßstab: 1 : 100

Plannummer: 4

Remchingen: 10.08.2020

Der Bauherr: 

Der Architekt: 



9.62

	Bestand
	Neu
	Abbruch

Bauvorhaben: Umbau DG, Errichtung Gaube,
Fl.St.-Nr. 7347, Goethestr. 22,
75239 Eisingen

Bauherr:

Bauteil: Ansicht Nordost

Maßstab: 1 : 100

Plannummer: 5

Remchingen: 10.08.2020

Der Bauherr:

Der Architekt: