

Landkreis: Enzkreis
Gemeinde: Eisingen
Gemarkung: Eisingen
Flurst.Nr. 794
Baugebiet:

LAGEPLAN

M 1 : 500

- zeichnerischer Teil -
zum Bauantrag nach § 4 LBOVVO



Auszug aus dem Liegenschaftskataster
mit Einzeichnungen nach § 4 LBOVVO.

Bretten, den 25.08.2020

Leitungen sind im Lageplan nicht dargestellt
und dem Lageplanfertiger nicht bekannt

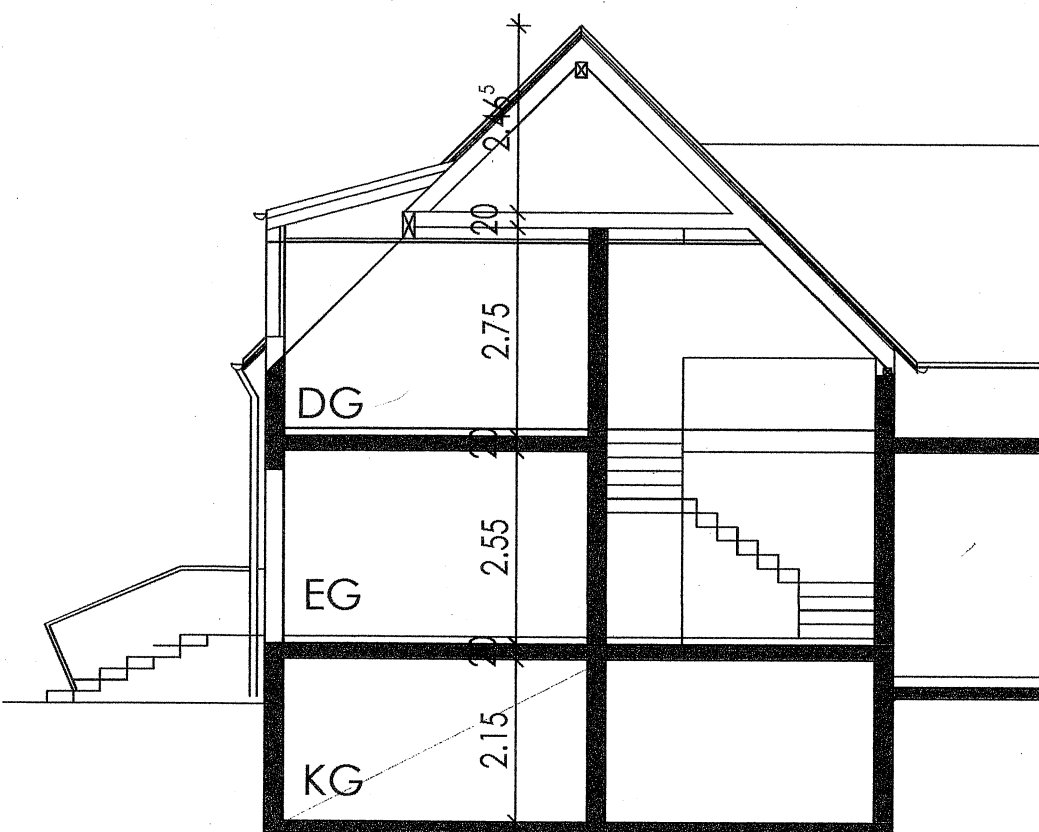

QUERSCHNITT

DACHGAUBE
WEBERSTRASSE 14
75239 EISINGEN
794

GRUNDRISS
ANSICHTEN NORD OST SÜD WEST
SCHNITT

PLANNUMMER	2020-03 - 001
MASSTAB	1/100
DATUM	02.07.2020

ENTWURFSVERFASSER



ansicht norden



ansicht westen



ansicht süden



ansicht osten