Nummer 31
03. August 2023
Diese Ausgabe erscheint auch online

AMTSBLATT DER GEMEINDE EISINGEN
MITTEILUNGSBLATT

Arbeitsgruppe für die Freizeitfläche „Alter Sportplatz“ im Waldpark

Wir suchen dich!

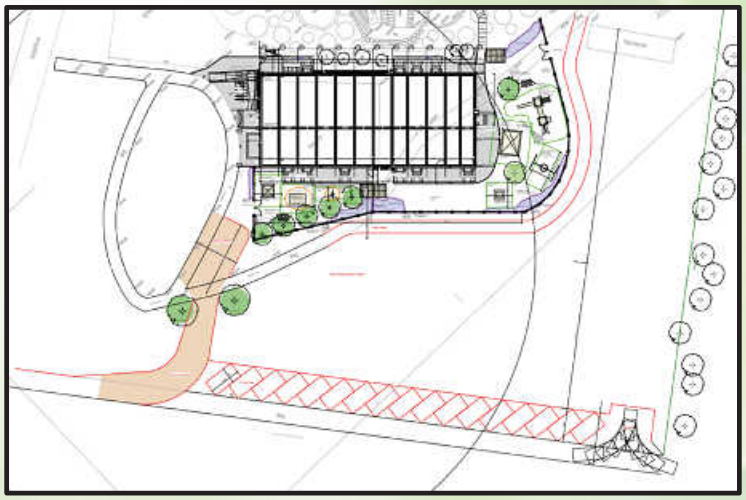

Der Gemeinderat hat in seiner Sitzung am 17. Mai beschlossen, eine temporäre Arbeitsgruppe zur Erarbeitung von Gestaltungsvorschlägen der Freizeitfläche „Alter Sportplatz“ im Waldpark einzurichten.

Mitglieder dieser Arbeitsgruppe sind
- der Bürgermeister als Vorsitzender der Arbeitsgruppe,
- je ein Vertreter der Gemeinderatsfraktionen,
- sechs Kinder/Jugendliche/junge Erwachsene aus der Gemeinde Eisingen,
- anlassbezogen Mitarbeitende der Gemeindeverwaltung Eisingen.

Bist du zwischen 12 und 21 Jahre alt und möchtest dich gerne aktiv bei der Gestaltung dieser Freizeitfläche einbringen? Dann freuen wir uns auf deine Bewerbung an **jugendbeteiligung@eisingen-enzkreis.de bis spätestens 31. August 2023**.

Die eingegangenen Bewerbungen werden in drei vordefinierte Lostöpfe (12–15 Jahre, 16–18 Jahre und 19–21 Jahre) gegeben und per Losentscheid ausgewählt. Die Mitwirkung in der Arbeitsgruppe erfolgt ehrenamtlich.

Bei Rückfragen steht euch unser Bürgermeister Sascha-Felipe Hottinger unter der Telefonnummer 07232/3811-10 gerne zur Verfügung.

EISINGEN

Hintergrund: Dilok Klatsataporn/iStock/GettyImagesPlus

Gemeindeverwaltung Eisingen

Öffnungszeiten des Rathauses:

Montag bis Freitag	8.00 - 12.00 Uhr
Donnerstag zusätzlich	13.00 - 18.00 Uhr

Zentrale 07232 3811-0

Telefax 07232 3811-29

gemeinde@eisingen-enzkreis.de
www.eisingen-enzkreis.de

Durchwahl-Nummern der einzelnen Dienststellen:

Bürgermeister	Sascha-Felipe Hottinger hottinger@eisingen-enzkreis.de	3811-10
Vorzimmer, Sekretariat	Petra Grube grube@eisingen-enzkreis.de	3811-11
Hauptamt	Nick Lamprecht lamprecht@eisingen-enzkreis.de	3811-20
Bürgerbüro		
Rentenanträge Fundbüro, Abfallentsorgung	Nora Rapp rapp@eisingen-enzkreis.de	3811-22
Sozialamt, Führerscheinanträge, Pass- und Meldeamt,	Annerose Rolli rolli@eisingen-enzkreis.de	3811-23
Öffentlichkeitsarbeit Geschäftsstelle Gemeinderat	Sarah Grimm grimm@eisingen-enzkreis.de	3811-24
Beschaffungen Öffentlichkeitsarbeit	Jennifer Krammerbauer krammerbauer@eisingen-enzkreis.de	3811-25
Ordnungsamt Gewerbeamt	Alena Hildwein hildwein@eisingen-enzkreis.de	3811-26
Standesamt Friedhofsverwaltung	Manuela Kaucher kaucher@eisingen-enzkreis.de	3811-27
Bauamt	Stefan Gräßle graessle@eisingen-enzkreis.de	3811-30
	Fabienne Hanser hanser@eisingen-enzkreis.de	3811-32
Liegenschafts-verwaltung	Thomas Frommann frommann@eisingen-enzkreis.de	3811-33
Bauhof	Leiter: Roland Nagel nagel@eisingen-enzkreis.de	0172 6189218
Wassermeister	Marko Korinth korinth@eisingen-enzkreis.de	0173 2617566
(nur bei Notfällen der Wasserversorgung)		
Waldpark-Kindertagesstätte	Leiterin: Tatjana Kerbel waldpark-kita@eisingen-enzkreis.de	81866
Schülerhort Villa Bergäcker	Leiterin: Silvana Mede villa.bergaecker@eisingen-enzkreis.de	8099915
Bücherei Öffnungszeiten: Mo. u. Do. 15-17 Uhr		383539

Notdienste / Service

Ärztlicher Bereitschaftsdienst

Die für **Eisingen** zuständige Nummer lautet: 116 117

Der Notfalldienst befindet sich an folgenden Standorten:

Notfallpraxis am Siloah St. Trudpert Klinikum
Wilferdinger Straße 67 a, 75179 Pforzheim Tel. 116 117
Geöffnet nach Praxis-Schluss:

Montag, Dienstag, Donnerstag,	**von 19 Uhr bis 24 Uhr**
Mittwoch:	von 14 Uhr bis 24 Uhr
Freitag:	von 16 Uhr bis 24 Uhr
Samstag, Sonntag, Feiertag:	von 8 Uhr bis 24 Uhr

Kinder- und jugendärztlicher Notfalldienst
Helios Klinikum Pforzheim, Kanzlerstr. 2-6, Pfhm.
mittwochs 15.00 bis 20.00 Uhr, freitags 16.00 bis 20.00 Uhr, samstags, sonn- und feiertags 8.00 bis 20.00 Uhr.

Ärztlicher Bereitschaftsdienst Telefon: 116 117

In lebensbedrohlichen Situationen verständigen Sie bitte sofort den Rettungsdienst unter der Nummer 112.

Zahnärztlicher Notdienst
Notdienst an sprechstundenfreien Tagen
unter folgender Rufnummer erreichbar: **0621 38 000 818**

Bereitschaftsdienst der Apotheken

- An Sonn- und Feiertagen jeweils von 8.30 bis 8.30 Uhr -

Samstag, 05.08.2023
Schlössle-Apotheke Pforzheim,
Westl. Karl-Friedrich-Str. 80, 75172 Pforzheim
Telefon: 07231 - 4 24 64 20

Sonntag, 06.08.2023
Hohenzollern-Apotheke,
Hohenzollernstr. 29, 75177 Pforzheim
Telefon: 07231 - 3 44 05

Wichtige Rufnummern

Notruf Polizei	110
Notruf Feuerwehr/Rettungsdienst	112
Krankentransport/DRK	07231 19222
Polizeiposten Königsbach-Stein	07232 311700
Helios Kliniken Pforzheim	07231 969-0
Siloah St. Trudpert Klinikum	07231 498-0
Krankenhaus Mühlacker	07041 15-1
Centralklinik Pforzheim	07231 388-0
Krankenhaus Neuenbürg	07082 796-0
Gemeinsame Leitstelle für Polizei, Feuerwehr und der Rettungsdienste	110/112
Beratungsstelle für Eltern, Kinder und Jugendliche	07231 308-0
Diakonie Pforzheim	
- Beratung über Hilfen in der Schwangerschaft/Schwangerschaftskonfliktberatung, Goethestr. 41, Pforzheim u. auch i. d. Diakonischen Beratungsstelle Mühlacker, Hindenburgstr. 48	
- Fachstelle für häusliche Gewalt Terminvergabe unter	Tel. 07231 42865-0
Ökumenisches Frauenhaus Pforzheim	07231 45763-0
Wohnberatungsstelle für junge, ältere und behinderte Menschen - Kreisseniorenrat e.V. -	07231 32798
DRK-Wohnberatung Enzkreis	07231/373236
oder per E-Mail an wohnraumberatung-beratung-enzkreis@drk-pforzheim.de	
EnBW Regionalzentrum Nordbaden	07243 180-0
Zentrale in Ettlingen	
Erdgas Südwest GmbH	07243 3427 100
Ettlingen, Nobelstr. 18	
Störungsmeldestelle	
- Strom	0800 3629477
- Erdgas	0180 2056229
Beratungsservice	07041 961033-0
	0800 9999966
Bezirkszentrum Enzberg	
Servicetelefon	
Erdgas	07243 216216
Kabelfernsehen: Kabel BW (Waldpark u. Dorf)	0221 46619100

Amtliche Bekanntmachungen

Gemeinde Eisingen

ANZEIGE
ÖFFENTLICHE AUSSCHREIBUNGEN NACH VOB/A

Bauvorhaben:	Sanierung Kelter Eisingen
Ort der Ausführung:	Kelterstraße 9, 75239 Eisingen
Bauherr:	Gemeinde Eisingen – Herr Sascha-Felipe Hottinger Talstraße 1 75239 Eisingen
Planung & Bauleitung	morlock.architekten + generalplaner Keplerstraße 5 75203 Königsbach-Stein

Die Gemeinde Eisingen schreibt am 31. Juli 2023 folgende Leistungen auf Grundlage der VOB öffentlich aus:

Ausschreibungen öffentlich

1. Zimmererarbeiten

Submission: 28.08.2023

Weitere Informationen finden Sie unter:
Homepage der Gemeinde Eisingen

gez. Sascha-Felipe Hottinger
(Bürgermeister)

Wegen Sanierungsarbeiten: Sperrung der Landstraße L621 zwischen Ortsausgang Eisingen und dem Kreisverkehr L621 / K4531 Richtung Ispringen

Das Regierungspräsidium Karlsruhe führt ab Montag, den 11. September 2023, auf der Landesstraße L621 zwischen dem Ortsausgang Eisingen (ab Pforzheimer Straße/Abzweigung Bergstraße) und dem Kreisverkehr L621 / K4531 bei Ispringen Sanierungsarbeiten in mehreren Bauabschnitten durch. Dafür wird die Strecke für rund sechs Wochen gesperrt. Die ausgeschilderte Umleitung führt vom Kreisverkehr bei Ispringen über die K4531 Richtung Göbrichen. Bei der Kreuzung auf Höhe des Richtungspfeils nach Königsbach-Stein / Eisingen wird auf die K4530 gewechselt. Die beiden Zufahrten zum angrenzenden Waldpark sind über die gesamte Bauzeit hinweg weiterhin möglich.

Die Planunterlagen der einzelnen Bauabschnitte können ab sofort auf der Homepage der Gemeinde Eisingen www.eisingen-enzkreis.de eingesehen werden.

IMPRESSUM

Herausgeber:
Gemeinde Eisingen

Druck und Verlag:
Nussbaum Medien Weil der Stadt GmbH & Co. KG,
Opelstraße 29, 68789 St. Leon-Rot,
www.nussbaum-medien.de

Verantwortlich für den amtlichen Teil, alle sonstigen Verlautbarungen und Mitteilungen:
Bürgermeister Sascha-Felipe Hottinger, 75239 Eisingen, Talstraße 1, oder sein Vertreter im Amt.

Verantwortlich für „Was sonst noch interessiert" und den Anzeigenteil:
Klaus Nussbaum, Opelstraße 29, 68789 St. Leon-Rot

INFORMATIONEN

Vertrieb (Abonnement und Zustellung): G.S. Vertriebs GmbH, Josef-Beyerle-Str. 2, 71263 Weil der Stadt,

Tel.: 07033 6924-0,
E-Mail: info@gsvertrieb.de
Internet: www.gsvertrieb.de

Anzeigenverkauf:
ettlingen@nussbaum-medien.de

Ergebnis der Umfrage „Umgestaltung des Spielplatzes im Waldpark"

Über 100 Bürgerinnen und Bürger haben sich an unserer Umfrage zur Umgestaltung des Spielplatzes im Waldpark beteiligt. So erreichten uns neben E-Mails, persönlichen Nachrichten und Kommentaren in den sozialen Medien auch Unterschriftslisten und großartige Malereien unserer KiTa- und Hortkinder, worüber wir uns besonders gefreut haben.

Das Gewinner-Thema lautet: „Dschungel/Baumhaus"!

Wir haben zwischenzeitlich Kontakt mit entsprechenden Kinderspielgeräte-Herstellern aufgenommen und sind weiterhin gespannt, welche Abenteuer die Kinder unserer Gemeinde in Zukunft auf diesem Spielplatz erleben dürfen!

Gemeinde Eisingen
Enzkreis

Hauptsatzung

Der Gemeinderat der Gemeinde Eisingen hat auf Grund des § 4 der Gemeindeordnung für Baden-Württemberg (GemO) auf Grundlage der Hauptsatzung vom 23. November 2016 am 27. Juli 2023 folgende Änderungssatzung beschlossen:

I. Form der Gemeindeverfassung

§ 1 Gemeinderatsverfassung

Verwaltungsorgane der Gemeinde Eisingen sind der Gemeinderat und der Bürgermeister.

II. Gemeinderat

§ 2 Rechtsstellung, Aufgaben und Zuständigkeiten

Der Gemeinderat ist die Vertretung der Bürger und das Hauptorgan der Gemeinde.
Er legt die Grundsätze für die Verwaltung der Gemeinde fest und entscheidet über alle Angelegenheiten der Gemeinde, soweit nicht der Gemeinderat den Ausschüssen oder dem Bürgermeister bestimmte Angelegenheiten übertragen hat oder der Bürgermeister kraft Gesetzes zuständig ist.
Der Gemeinderat überwacht die Ausführung seiner Beschlüsse und sorgt beim Auftreten von Missständen in der Gemeindeverwaltung für deren Beseitigung durch den Bürgermeister.

§ 3 Zusammensetzung

Der Gemeinderat besteht aus dem Bürgermeister als Vorsitzenden und aus den ehrenamtlichen Mitgliedern (Gemeinderäte). Die Zahl der Gemeinderäte beträgt in Gemeinden mit mehr als 3000 Einwohnern, aber nicht mehr als 5000 Einwohnern 14 Gemeinderäte.

§ 3a Durchführung von Sitzungen ohne persönliche Anwesenheit der Mitglieder im Sitzungsraum

1. Der Bürgermeister kann Sitzungen des Gemeinderats ohne persönliche Anwesenheit der Mitglieder im Sitzungsraum in Form von Videokonferenzen einberufen. Die Voraussetzungen für die Einberufung und die Durchführung dieser Sitzungen richtet sich nach den Bestimmungen des § 37a Abs. 1 und 2 Gemeindeordnung.
2. Für Sitzungen der nach § 4 dieser Satzung anlassbezogen gegründeten Ausschüsse des Gemeinderats gelten diese Regelungen entsprechend.

III. Ausschüsse des Gemeinderats

§ 4 Beratende und beschließende Ausschüsse

Der Gemeinderat weist keine feststehenden beratenden bzw. beschließenden Ausschüsse aus. Er behält sich jedoch vor, anlassbezogene Ausschüsse zu bilden.

IV. Bürgermeister

§ 5 Rechtsstellung

Der Bürgermeister ist hauptamtlicher Beamter auf Zeit.

§ 6 Zuständigkeiten

(1) Der Bürgermeister leitet die Gemeindeverwaltung und vertritt die Gemeinde. Er ist für die sachgemäße Erledigung der Aufgaben und den ordnungsgemäßen Gang der Verwaltung verantwortlich und regelt die innere Organisation der Gemeindeverwaltung. Der Bürgermeister erledigt in eigener Zuständigkeit die Geschäfte der laufenden Verwaltung und die ihm sonst durch Gesetz oder den Gemeinderat übertragenen Aufgaben. Weisungsaufgaben erledigt er in eigener Zuständigkeit, soweit gesetzlich nichts anderes bestimmt ist. Dies gilt auch, wenn die Gemeinde in einer Angelegenheit angehört wird, die aufgrund einer Anordnung der zuständigen Behörde geheim zu halten ist.

(2) Dem Bürgermeister werden folgende Aufgaben zur Erledigung dauernd übertragen, soweit es sich nicht bereits um Geschäfte der laufenden Verwaltung handelt:

2.1 die Bewirtschaftung der Mittel nach dem Haushaltsplan bis zum Betrag von 25.000,- € im Einzelfall;

2.2 die Zustimmung zu überplanmäßigen und außerplanmäßigen Ausgaben und zur Verwendung von Deckungsreserven bis zu 5.000,- € im Einzelfall;

2.3 Einstellung und Entlassung von Aushilfskräften und Praktikanten. Der Gemeinderat ist zu informieren;

2.4 die Gewährung von unverzinslichen Lohn- und Gehaltsvorschüssen sowie Unterstützungen bis zur Höhe eines Monatsgehalts;

2.5 die Bewilligung von nicht im Haushaltsplan einzeln ausgewiesenen Freigebigkeitsleistungen bis zu 500,- € im Einzelfall;

2.6 die Stundung von Forderungen im Einzelfall bis zu 12 Monaten und bis zu einem Höchstbetrag von 5.000,- €;

2.7 den Verzicht auf Ansprüche der Gemeinde und die Niederschlagung solcher Ansprüche, die Führung von Rechtsstreiten und den Abschluss von Vergleichen, wenn der Verzicht oder die Niederschlagung, der Streitwert oder bei Vergleichen das Zugeständnis der Gemeinde im Einzelfall nicht mehr als 5.000,- € beträgt;

2.8 Verträge über die Nutzung von Grundstücken oder beweglichem Vermögen bis zu einem jährlichen Miet- oder Pachtwert von 1.000,- €;

2.9 die Veräußerung von beweglichem Vermögen bis zu 1.000,- € im Einzelfall;

2.10 die Bestellung von Bürgern zu ehrenamtlicher Mitwirkung sowie die Entscheidung darüber, ob ein wichtiger Grund für die Ablehnung einer solchen ehrenamtlichen Mitwirkung vorliegt;

2.11 die Zuziehung sachkundiger Einwohner und Sachverständiger zu den Beratungen einzelner Angelegenheiten im Gemeinderat;

2.12 die Beauftragung der Feuerwehr zur Hilfeleistung in Notlagen und mit Maßnahmen der Brandverhütung im Sinne des § 2 Abs. 2 Feuerwehrgesetz;

2.13 die Vermietung von gemeindeeigenen Wohnungen. Der Gemeinderat ist zu informieren.

2.14 die Ernennung, Einstellung und Entlassung und sonstige personalrechtliche Entscheidungen von Angestellten der bis zu Vergütungsgruppe EG 8, von Beamten bis zum Besoldungsgruppe A 9; im Sozial und Erziehungsdienst bis zur Vergütungsgruppe S 9

V. Stellvertretung des Bürgermeisters

§ 7 Stellvertreter des Bürgermeisters

Der Gemeinderat wählt die Stellvertreter des Bürgermeisters aus seiner Mitte.

VII. Schlussbestimmungen

§ 8 Inkrafttreten

Die Hauptsatzung vom 23. November 2016 tritt in geänderter Form (durch Änderungssatzung vom 27. Juli 2023) zum 01. August 2023 in Kraft.

Hinweis nach § 4 Abs. 4 GemO:
Eine etwaige Verletzung von Verfahrens- oder Formvorschriften der Gemeindeordnung für Baden-Württemberg (GemO) oder aufgrund der Gemeindeordnung erlassenen Form- vorschriften beim Zustandekommen dieser Satzung wird nach § 4 Abs. 4 GemO unbeachtlich, wenn sie nicht schriftlich oder elektronisch innerhalb eines Jahres seit der Bekanntmachung dieser Satzung gegenüber der Stadt geltend gemacht worden ist; der Sachverhalt, der die Verletzung begründen soll, ist zu bezeichnen. Dies gilt nicht, wenn die Vorschriften über die Öffentlichkeit der Sitzung, die Genehmigung oder die Bekanntmachung der Satzung verletzt worden sind.

Eisingen, den 27. Juli 2023

Sascha-Felipe Hottinger
Bürgermeister

Aus dem Gemeinderat

Aus der Gemeinderatssitzung vom 26. Juli 2023

In der letzten Sitzung des Gemeinderats wurden folgende Themen behandelt. Detailinformationen können aus den jeweiligen Sitzungsvorlagen entnommen werden, die im Ratsinformationssystem zu finden sind.

TOP 4
Änderungssatzung zur Hauptsatzung der Gemeinde Eisingen
- Beratung und Beschlussfassung -

Der Gemeinderat beschließt die in Anlage 2 hinterlegte Änderungssatzung zur Hauptsatzung der Gemeinde Eisingen.

Abstimmungsergebnis:
13 Ja-Stimme(n), 0 Gegenstimme(n), 0 Stimmenenthaltung(en)

TOP 5
Maßnahme „Nahwärmekonzept Rathaus, Vereinshaus, Altenwohnanlage“
- Beratung und Beschlussfassung -

Der Gemeinderat beschließt, das Büro Morlock mit der Ausschreibung einer Nahwärmeanlage mit Pellet- und Gasspitzenkessel zu beauftragen.

Abstimmungsergebnis
12 Ja-Stimme(n), 0 Gegenstimme(n), 1 Stimmenthaltung(en)

TOP 6
Ausbau kommunaler Photovoltaikanlagen
- Beratung und Beschlussfassung -

Der Gemeinderat beschließt, die Planung einer Photovoltaikanlage für die Schule und die Bergäckerhalle weiterzuverfolgen.

Abstimmungsergebnis
13 Ja-Stimme(n), 0 Gegenstimme(n), 0 Stimmenthaltung(en)

TOP 7
Maßnahme „Kita Fuchsbau“
Vergabe Zaunanlage
- Beratung und Beschlussfassung -

Der Gemeinderat beschließt, die Fa. Ulrich Keller Metallbau aus Eisingen zu einem Angebotspreis von 12.424,00 Euro brutto zu beauftragen.

Abstimmungsergebnis
13 Ja-Stimme(n), 0 Gegenstimme(n), 0 Stimmenthaltung(en)

TOP 8
Maßnahme „Kita Fuchsbau“
Vergabe Spielgeräte
- Beratung und Beschlussfassung -

Der Gemeinderat beschließt, die Fa. Heinrich Ross aus Pforzheim zu einem Angebotspreis von 93.160,40 Euro brutto zu beauftragen.

Abstimmungsergebnis
13 Ja-Stimme(n), 0 Gegenstimme(n), 0 Stimmenthaltung(en)

TOP 9 Nr. 9.1
Bauvoranfrage zum Neubau eines Mehrfamilienwohnhauses, Weberstraße, Flst. Nr. 7433
- Beratung und Beschlussfassung –

Der Gemeinderat beschließt, der Errichtung des Gebäudes mit einem Flachdach zuzustimmen. Die maximale GRZ soll 0,385 betragen.

Abstimmungsergebnis
8 Ja-Stimme(n), 4 Gegenstimme(n), 1 Stimmenthaltung(en)

TOP 9 Nr. 9.2
Bauvorhaben zum Abbruch OG und DG einer alten Scheune, Wiederaufbau als Wohnhaus, Flst. Nr. 418, Weberstraße

Der Gemeinderat beschließt, dem Teilabbruch der bestehenden Scheune und dem Wiederaufbau als Wohnhaus auf dem Flst. Nr. 418 zuzustimmen.

Abstimmungsergebnis
13 Ja-Stimme(n), 0 Gegenstimme(n), 0 Stimmenthaltung(en)

Bekanntgaben

Der Vorsitzende informiert, dass die nächste Gemeinderatssitzung auf Mittwoch, 27. September 2023, verschoben und in der Bohrrainhalle stattfinden wird.

Der Vorsitzende informiert über die geplante Fahrbahnsanierung der Landstraße L621 Ortsausgang Eisingen Richtung Kreisverkehr Ispringen. Die Maßnahme soll am 11. September 2023 beginnen und ca. sechs Wochen dauern.

Der Vorsitzende berichtet über die Sitzung des Kindergartenkuratoriums, die in der vergangenen Woche stattgefunden hat. Ein zentrales Thema war die Gebührenanpassung der Kinderbetreuungseinrichtungen. Das Ergebnis sowie alle wichtigen Informationen hierzu sind auf der Homepage der Gemeinde Eisingen zu finden.

Der Vorsitzende gibt bekannt, dass derzeit eine Prüfung der Bauausgaben durch die Gemeindeprüfungsanstalt stattfindet. Sobald das Ergebnis vorliegt, wird es im Rahmen einer Gemeinderatssitzung veröffentlicht.

Der Vorsitzende informiert, dass für publikumsstarke Ämter der Verwaltung seit einiger Zeit Online-Termine gebucht werden können.

Der Vorsitzende teilt mit, dass der Bolzplatz auf dem FSV-Gelände nun fertiggestellt und bespielbar ist. Die Tore mussten zur Befestigung noch einbetoniert werden, was mittlerweile durch den Bauhof erledigt wurde.

REDAKTIONSSCHLUSS BEACHTEN

Bitte denken Sie an die rechtzeitige Übermittlung Ihrer Bild- und Textbeiträge.

!

Kirchliche Mitteilungen

Evangelische Kirchengemeinde Eisingen

EV. KIRCHE EISINGEN

Herzliche Einladung! Turmgebet jeden Abend 19:00 Uhr
Herzliche Einladung zum Gebet im Turm der Evangelischen Kirche. Wir beten für die Gemeinde, für unseren Ort, für die Welt und füreinander.

Sonntag, 6. August 2023 – 9. Sonntag nach Trinitatis
10:00 Uhr Gottesdienst
Predigt: Präd. Reiner Böhmer
Kollekte: Bezirkskollekte POSAUNENCHÖRE
18:00 Uhr CVJM-Bibelstunde auf dem CVJM-Plätzle
Herzliche Einladung an alle Altersgruppen! Wir lesen den für Montag vorgeschlagenen Bibeltext, reden darüber, singen und beten.
Bitte beachten, über die Sommerzeit findet die Bibelstunde gemäß der Absprache in der Vorwoche statt.

Samstag, 12. August 2023
13:30 Uhr Trauung Johannes Gölz und Judika Gleich
durch Pastor Jesia Haupt

Sonntag, 13. August 2023 – 10. Sonntag nach Trinitatis (Israelsonntag)
10:00 Uhr Gottesdienst
Predigt: Präd. Gerlinde Zachmann
Kollekte: Zeichen der Versöhnung mit Israel
18:00 Uhr CVJM-Bibelstunde auf dem CVJM-Plätzle
Herzliche Einladung an alle Altersgruppen! Wir lesen den für Montag vorgeschlagenen Bibeltext, reden darüber, singen und beten.
Bitte beachten, über die Sommerzeit findet die Bibelstunde gemäß der Absprache in der Vorwoche statt.

Hinweise:
Sommerfreizeit Schweden Länghult Hallaskoog (13-17 Jahre) vom 26.07.–06.08.2023

Die nächsten Gottesdienste:
20.08.2023, 10:00 Uhr, Gottesdienst, Präd. Werner Schlittenhardt
27.08.2023, 10:00 Uhr, Gottesdienst, Pfr. Jürgen Baron/Ref. George Lings
03.09.2023, 10:00 Uhr, Gottesdienst, Pfr. Jürgen Baron

Wochenspruch:
Wem viel gegeben ist, bei dem wird man viel suchen; und wem viel anvertraut ist, von dem wird man umso mehr fordern.
(Lukas 12, 48b)

Evang. Kirchengemeinde Eisingen
Postfach 1151, 75237 Eisingen
Pforzheimer Str. 7, 75239 Eisingen
Telefon: 07232-38 32 45, **Fax:** 07232-38 32 46
E-Mail: eisingen@kbz.ekiba.de
Öffnungszeiten vom Pfarrbüro
dienstags – freitags von 09:00 Uhr bis 11:30 Uhr

Sommerferien 2023
Kasualvertretung für Beerdigungen und Seelsorge hat vom 26. Juli – 20. August 2023
Prädikant Thomas Brommer,
Mobil: 0174 2451674
Das Pfarrbüro ist in der Zeit vom 07. – 18. August 2023 geschlossen.
In der Zeit vom 31.07. – 04.08. und vom 21. – 25.08. ist das Pfarrbüro mittwochs, donnerstags und freitags von 09:00 Uhr bis 11:30 Uhr geöffnet.
Pfarrer Jürgen Baron ist für persönliche Anliegen und Seelsorge unter der Telefon-Nummer: 07232-8989 zu erreichen.

Ansprechpartnerin für Seelsorge: Regina Baron
seelsorge@kirche-eisingen.de, Telefon: 07232 383247
Kirchengemeinderat: kgr@kirche-eisingen.de
Homepage: www.kirche-eisingen.de

Bankverbindung:
Volksbank pur eG / IBAN: DE 18 6619 0000 0089 0367 63 / BIC: GENODE61KA1

Katholische Kirchengemeinde Kämpfelbachtal

Gottesdienstordnung

Mitteilungen für die Orte Eisingen, Ispringen, Kämpfelbach, Königsbach-Stein und Remchingen

Liebe Gemeinde,
bei meiner Suche nach einem guten Gedanken, den ich Ihnen für diese Woche mit auf den Weg geben kann, fiel mir das Kinderbuch Jesus macht frei von Nicholas Allan ein. Es geht in dem Buch darum, dass Jesus sich frei nimmt. Er macht Urlaub, weil er müde und ausgelaugt ist und sein Arzt ihm einen Tag Urlaub empfohlen hat. Auf der verzweifelten Suche nach dem Buch in meinem Bücherregal fragte ich meinen Sohn, ob er es gesehen hätte. Seine prompte Reaktion: „Jesus macht nicht frei. Jesus arbeitet immer. Er ist ein Macher!“, ließ mich erst verdutzt schauen und dann schmunzeln. Ich muss gestehen, ich habe mich über diese spontane Aussage gefreut, denn sie verriet mir, dass wir bei der religiösen Erziehung unserer Kinder etwas richtig gemacht haben. Für unseren Sohn war ganz klar: Jesus ist immer da und Jesus arbeitet immer an uns oder für uns. Die Vorstellung, dass er mal nicht da wäre, kam in seinem Denken gar nicht vor. Schauen wir in die Bibel, dann finden wir jedoch schon Hinweise darauf, dass Jesus eben auch „nur“ ein Mensch war – ein Mensch mit ganz normalen Bedürfnissen und Gefühlen. Ein Mensch, der auch mal müde war oder die Einsamkeit suchte. So können wir es beispielsweise in Johannes 4,6 nachlesen: „[…] müde von der Reise hatte sich Jesus an den Brunnen gesetzt.“ Bei anderen Bibelstellen, wo davon gesprochen wird, dass Jesus müde war bzw. die Abgeschiedenheit suchte, um zu beten oder aufzutanken, stand vielmehr seine Sorge um die Menschen im Vordergrund. So heißt es exemplarisch bei Markus 6,13: „Da sagte Jesus zu ihnen: ‚Kommt, wir gehen an einen einsamen Ort, wo wir allein sind und wo ihr euch ein wenig ausruhen könnt‘.“ Die Jünger sollten sich ausruhen. DAS war Jesus wichtig. Warum erzähle ich Ihnen davon? Ganz klar! Die Urlaubszeit steht vor der Tür und der eine oder andere sehnt sich nach Müßiggang oder danach, einfach mal die Seele baumeln zu lassen. Viele werden unterwegs sein. Jesus war es wichtig, dass die Menschen, die ihm vertrauten und ihm nahe sein wollten, das erhielten, was sie brauchten – auch die nötige Ruhe. Daher möchte ich Sie einladen, und vielleicht muss ich es mir selbst auch ein wenig zusprechen, einfach diese Sommertage zu nutzen und das zu tun, was Jesus uns sagt: „Ruht euch aus. Ich bin bei euch und ruhe mich mit euch zusammen aus. Ich lasse euch nicht allein. Lasst den Alltag los und erholt euch, damit ihr zu einem späteren Zeitpunkt mit neuer Energie wieder starten könnt.“
Mit diesen Gedanken verabschiede ich mich zusammen mit dem Pastoralteam in die Sommerpause. In den Ferien wird es kein geistliches Wort geben. Ab dem 24.9.2023 sind wir hier dann wieder für Sie da und freuen uns darauf. Machen Sie es gut, erholen Sie sich und kommen Sie gesund wieder. Gottes Segen für Sie.
Ihre Ivonne Lichtwald, Gemeindereferentin

Samstag, 5. August
BIL 8.00 Uhr Rosenkranz, Anbetung und Beichtgelegenheit in der Wallfahrtskirche muss leider ausfallen!!
9.00 Uhr Wallfahrtsmesse in der Wallfahrtskirche muss leider ausfallen!!
17.45 Uhr Vorabendmesse
ERS 18.00 Uhr Beichtgelegenheit muss leider ausfallen!!
18.20 Uhr Sühnerosenkranz
19.00 Uhr Vorabendmesse

Sonntag, 6. August
BIL 18.00 Uhr Rosenkranz und Anbetung in der Wallfahrtskirche
ERS 10.30 Uhr Heilige Messe muss leider ausfallen!!
18.00 Uhr Sühnerosenkranz mit Andacht
ISP 9.00 Uhr Heilige Messe
REM 9.00 Uhr Heilige Messe
STN 10.30 Uhr Heilige Messe

Montag, 7. August
BIL 17.50 Uhr Rosenkranz in der Wallfahrtskirche
ERS 18.20 Uhr Sühnerosenkranz
ISP 18.00 Uhr Rosenkranz

Dienstag, 8. August
BIL 17.50 Uhr Rosenkranz in der Wallfahrtskirche
ERS 9.45 Uhr Heilige Messe – für † Klaus Vielsack; † Hans Müller, Eltern und Schwester Hanni
18.20 Uhr Sühnerosenkranz
ISP 17.45 Uhr Rosenkranz
18.15 Uhr Heilige Messe

Mittwoch, 9. August
BIL 17.50 Uhr Rosenkranz in der Wallfahrtskirche
18.30 Uhr Heilige Messe in der Wallfahrtskirche mit Anbetung
ERS 18.20 Uhr Sühnerosenkranz

Donnerstag, 10. August
BIL 17.50 Uhr Rosenkranz in der Wallfahrtskirche
ERS 18.20 Uhr Sühnerosenkranz
19.00 Uhr Heilige Messe

Freitag, 11. August
BIL 17.50 Uhr Rosenkranz in der Wallfahrtskirche
EIS 10.00 Uhr Seniorengottesdienst im Haus Schauinsland
ERS 14.30 Uhr Kreuzweg der Frauen
18.20 Uhr Sühnerosenkranz
19.00 Uhr Heilige Messe
ISP 18.00 Uhr Rosenkranz
REM 18.15 Uhr Heilige Messe muss leider ausfallen!!

Samstag, 12. August
BIL 8.00 Uhr Rosenkranz, Anbetung und Beichtgelegenheit in der Wallfahrtskirche muss leider ausfallen!!
9.00 Uhr Wallfahrtsmesse in der Wallfahrtskirche muss leider ausfallen!!
ERS 18.00 Uhr Beichtgelegenheit
18.20 Uhr Sühnerosenkranz
19.00 Uhr Vorabendmesse – für † Bernhard Rapp und Sohn Michael; † Irmhild Kussmaul, Verstorbene d. Jahrgangs 1935/36
ISP 16.45 Uhr Beichtgelegenheit muss leider ausfallen!!
17.45 Uhr Vorabendmesse

Sonntag, 13. August
BIL 9.00 Uhr Heilige Messe
18.00 Uhr Rosenkranz und Anbetung in der Wallfahrtskirche
EIS 9.00 Uhr Heilige Messe
ERS 10.30 Uhr Heilige Messe
18.00 Uhr Sühnerosenkranz mit Andacht
REM 10.30 Uhr Heilige Messe muss leider ausfallen!!

BIL = Hl. Dreieinigkeit, BIL = Wallfahrtskirche,
EIS = GZ St. Elisabeth, ERS = Christ König,
ISP = Maria Königin, REM = St. Peter und Paul,
STN = St. Bernhard

Pfarrbüro
Kirchstraße 2, 75236 Kämpfelbach
Telefon: 07231 139490 * Telefax: 07231 1394929
E-Mail: info@kath-kaempfelbachtal.de
Homepage: www.kath-kaempfelbachtal.de

Öffnungszeiten:
Dienstag: 9:00 – 11.30 Uhr, 16.00 – 17.30 Uhr
Freitag: 9:00 – 11.00 Uhr
C.S.

Neuapostolische Kirche

Jeden Sonntag um 9.30 Uhr wird ein Videogottesdienst angeboten.

Die Gottesdienste für die Gemeinde Eisingen finden sonntags um 9.30 Uhr und mittwochs um 20.00 Uhr in der Gemeinde Neulingen, Eduard-Mörike-Ring 50, statt.

Weitere Auskünfte erteilt Volker Stahl, Tel. 07231/358595.

Informationen über die Neuapostolische Kirche Süddeutschland im Internet unter http://www.nak-sued.de.

Soziale Dienste

Beratungshaus „Consilio“

Beratung rund um die Themen Pflege, Alter und Demenz.
Industriestr. 86
75417 Mühlacker
Tel. 07231/308-500 (Consilio mit Demenzzentrum)
07231/308-5022 (Pflegestützpunkt östlicher Enzkreis)
07231/308-5021 (Beratungsstelle für Hilfen im Alter)

Diakoniestation mobiDik e.V.

Diakoniestation für ■ Königsbach ■ Stein ■ Eisingen

Sitz: Goethestraße 4, 75203 Königsbach-Stein,
für Königsbach-Stein und Eisingen:

- Kranken- und Altenpflege
- Hauswirtschaftliche Dienste
- Nachbarschaftshilfe
- Demenzgruppe „Vergissmeinnicht“

Tel.: +49 7232 31338-0
Fax: +49 7232 31338-19

Geschäftsführung: Sandra Eisele

Beratung und Pflegedienstleitung:
Pflegedienstleiter Wladimir Eberle
Einsatzleitung Hauswirtschaftliche Dienste: Odette Kraus
Einsatzleitung Nachbarschaftshilfe: Linda Schwender

Beratungsstelle für Hilfen im Alter Remchingen, Königsbach-Stein und Eisingen

Die Beratungsstelle für Hilfen im Alter bietet älteren Menschen und Angehörigen Hilfe und Beratung an.
Wir beraten umfassend über Unterstützungsangebote, sozialrechtliche und finanzielle Hilfen (Pflegeversicherung/Sozialhilfe u. a.) sowie über ambulante, teilstationäre und stationäre Angebote. Unser Ziel ist es, ältere Menschen zu unterstützen, damit sie trotz Hilfe und Pflegebedürftigkeit ein weitgehend selbständiges Leben führen können und Angehörige bei der Pflege und Betreuung zu entlasten.
Die Beratung ist kostenlos. Die Inhalte der Gespräche werden vertraulich behandelt.
Bei Bedarf führen wir auch gerne Hausbesuche durch.

Gabriele Klein, Dipl.-Sozialpädagogin (FH),
Diakonisches Werk der Evangelischen Kirchenbezirke
im Enzkreis, Lindenstr. 93, 75175 Pforzheim
Tel. 07231-9170-13, E-Mail: klein@diakonie-enzkreis.de

Diakonisches Werk der Ev. Kirchenbezirke im Enzkreis

- kirchliche Sozialarbeit
- Mütter-/Mutter-Kind-Kuren
- sozialpsychiatrischer Dienst
- Beratungsstelle für Hilfen im Alter

Lindenstr. 93, 75175 Pforzheim
Tel. 07231 9170-0, Fax: 07231 9170-12
E-Mail: pforzheim@diakonie-enzkreis.de

Hospiz Westlicher Enzkreis e.V. Verein für Lebensbeistand und Sterbebegleitung

Ambulanter HOSPIZDIENST Westlicher Enzkreis e.V.

Fortbildungswochenende für ehrenamtliche Hospizmitarbeiter
„Ein wunderbar intensives Fortbildungswochenende durften wir Ehrenamtliche des Hospizvereins Westlicher Enzkreis vom 15. bis 16. Juli im superschönen Hohenwart-Forum erleben.
Sozusagen „Von der hohen Warte aus“ brachte uns unsere Dozentin Frau Gabriele Schmakeit in ihrer unverwechselbar authentischen und liebevollen Art bei, wie wir einen personenbezogenen Kontakt zu Menschen herstellen können, bei denen mit zunehmendem Verlust der Hirnleistung nur noch die Gefühlswelt übrig bleibt.
Sehr berührt hat mich dieser Umgang mit Menschen, die an Demenz erkrankt sind. Möglichkeiten zu entdecken, wie wir mit ihnen kommunizieren können, um sie auf menschlicher Ebene abzuholen. Durch Sensibilisierung unserer eigenen Wahrnehmung, können wir die Gefühlswelt unseres Gegenübers besser verstehen.
Wir haben gelernt, wie wichtig der Kontakt zum eigenen Seelenleben ist, um anderen Menschen zu begegnen. Das ist mitunter eine große Aufgabe, an der man selbst nur wachsen kann. Durch praktische Übungen konnten wir viele Erfahrungen sammeln.
Abends kam Frau Kornelia Langmann, die uns das „Heilsames Singen“ näher brachte.
Ja, Singen macht glücklich und eigentlich kann es doch ein jeder. Wir hatten viel Spaß zusammen. Darauf folgte ein beseelter, leckerer, lustiger, interessanter, intensiver Abend mit Austausch zwischen uns allen, einer mehr oder weniger kurzen Nacht und einem ebenso leckeren Frühstück am nächsten Morgen, an dem munter weiter geplappert wurde.
Berührt und beseelt von unserer wertvollen Gemeinschaft, den tollen Gesprächen und den nicht einfachen und doch so lebensnahen Themen ging es dann wieder nach Hause und wir sagen DANKE für dieses unvergessliche Wochenende!“
Text: Nicola Hiller, ehrenamtliche Mitarbeiterin des Hospizdienstes

Wir bedanken uns sehr herzlich, für alle Geber, Spender und Unterstützer, die dies möglich gemacht haben!!!

Der ambulante Hospizdienst ist nach wie vor von 08.00 bis 18.00 Uhr telefonisch für Sie erreichbar, auf Wunsch auch im persönlichen Gespräch in unseren Geschäftsräumen oder bei Ihnen zu Hause.

So erreichen Sie den ambulanten Hospizdienst
Westlicher Enzkreis:
Koordination, Einsatzleitung, Palliative Beratung: 07236 279 9897
Verwaltung: 07236 279 99 10
Adresse: 75210 Keltern-Ellmendingen, Ettlinger Str. 15
(Eingang Römerstraße)
E-Mail: info@hospizdienst-westlicher-enzkreis.de
Homepage: http://hospizdienst-westlicher-enzkreis.de

Spendenkonten:
Sparkasse Pforzheim-Calw
IBAN: DE19 6665 0085 0000 9652 00 BIC: PZHSDE66XXX
Volksbank pur eG
IBAN: DE68 6619 0000 0020 1160 05 BIC: GENODE61KA1

Sterneninsel - ambulanter Kinder- und Jugendhospizdienst

Sterneninsel Kinder- und Jugendhospizdienst Pforzheim und Enzkreis

Sterneninsel - ambulanter Kinder- und Jugendhospizdienst
Pforzheim & Enzkreis
Wittelsbacherstraße 18
75177 Pforzheim
Fon: 07231 8001008
mail@sterneninsel.com
www.sterneninsel.com

Psychosoziale Beratungs- und Behandlungsstelle für Alkohol- und Medikamentenprobleme

Arbeitskreis Leben Pforzheim und Region –
Hilfe in Lebenskrisen und bei Selbsttötungsgefahr
Im bwlv-Zentrum Pforzheim
Haus der seelischen Gesundheit – Lore Perls
Luisenstraße 54 – 56
75172 Pforzheim
Tel. 07231 139408-0
Fax: 07231 139408-99

ANLAUFSTELLE, Hilfe in Lebenskrisen
und bei Suizid-Gefahr
Telefon: 0171 8025110
Tägliche Bereitschaft

Psychosoziale Krebsberatungsstelle
für Betroffene und Angehörige
Einzel-, Paar- oder Familiengespräche und fachlich geleitete Gesprächs- und Entspannungsgruppen
Kanzlerstraße 2 – 6
75175 Pforzheim
Tel.: 07231 9698900
Aktuelle Termine unter:
www.kbs-pforzheim.de

DemenzZentrum westlicher Enzkreis

Beratung rund um das Thema **Pflege** für alle Altersgruppen
Iris Paffrath, Carolin Bauer
San-Biagio-Platani-Platz 6, 75196 Remchingen
Telefon 07231 3085030; E-Mail: psp@enzkreis.de
Sprechzeiten
Mo. – Fr. 09:00 – 13:00 Uhr und
Do. 15:00 – 18:00 Uhr und nach Vereinbarung
Beratung rund um das Thema Demenz, Gesprächskreis für Angehörige
San-Biagio-Platani-Platz 6, 75196 Remchingen
Termin nach telefonischer Vereinbarung unter 07231 3085033
E-Mail: demenzzentrum@enzkreis.de

Beratungsstelle für Mädchen und Jungen zum Schutz vor sexueller Gewalt Pforzheim-Enzkreis

Hohenzollernstraße 34, 75177 Pforzheim
Tel. 07231 353434
info@lilith-beratungsstelle.de
www.lilith-beratungsstelle.de

Unsere Telefonzeiten:
montags, donnerstags und freitags von 9.00 bis 12.00 Uhr,
mittwochs von 14.00 bis 16.00 Uhr sowie
donnerstags von 16.00 bis 18.00 Uhr.

Caritasverband e.V. Pforzheim

Familienhebammen / Familienkinderkrankenpflegerinnen / Heilpädagogische und Psychosoziale Begleitung.
Wir bieten Unterstützung für Familien mit Kindern unter drei Jahren.
Kontakt: 07231 128844
E-Mail: fruehe.hilfen@caritas-pforzheim.de

Beratungsstelle für Eltern, Kinder und Jugendliche

75177 Pforzheim, Hohenzollernstr. 34
Tel. 07231/308-70, Fax 07231/3089798
E-Mail: beratungsstelle.pforzheim@enzkreis.de
Homepage: www.eb-enzkreis.de
KISTE – Hilfen für Kinder und Jugendliche von psychisch- und suchtkranken Eltern, mit Gewalterfahrungen in der Familie
KiWi – ein Unterstützungsangebot für geflüchtete Familien

Schulen

Willy-Brandt-Realschule

Im Schuljahr 2022/2023 erhielten folgende Schüler und Schülerinnen einen Preis bzw. ein Lob:

Klasse 5a
Preis: -
Lob: Ilaria-Rosa Di Grigoli, Nils Morlock, Mariam Saad, Samira Schlote, Raphael Zirk

Klasse 5b
Preis: Lea Bernhardt, Elias Brohl, Katharina Burow, Emma Kastner, Alena Rashkaj, Lena Wolf
Lob: Milena Fantz, Marlen Garic, Samuel Ginex, Leyla Kölble, Malte Person, Natalia Riethmaier

Klasse 5c
Preis: Hannah Grimm, Lorenzo Sorce
Lob: Dzeila Fazlic, Leonie Mannsfeldt

Klasse 5d
Preis: -
Lob: Salma El Harrak, Nico Knebes, Livia Kostenko, Mailin Reschke

Klasse 6a
Preis: -
Lob: -

Klasse 6b
Preis: Romy Kraft, Fiona Rapp, Mia Reiling, Maiken Schrödter
Lob: Amina Böhringer, Amelie Bossert, Emma Debatin, Mia Gussetti, Anais Kärcher, Chiara Puhl, Benedikt Reiling, Sophia Streb

Klasse 6c
Preis: Marlene Götz, Polly Nonnenmann, Fabian Roth
Lob: Emilia Harter, Alana Tilli

Klasse 6d
Preis: Nisa Cicek, Valerija Kaminskaite, Marie Seifert, Samantha Wöhrle
Lob: Jelena Jovanovic, Laura Rentschler Mesa

Klasse 7a
Preis: Darian Minder
Lob: Rania El Harrak, Lukas Findling, Pelsin Gök, Martin Kaftanski

Klasse 7b
Preis: Lorenz Grözinger, Sebastian Laudien
Lob: Fabienne Altingül, Tim Haas, Lidia Maniscalco

Klasse 7c
Preis: -
Lob: Emilian Thom, Celia Ünal-Marquez

Klasse 7d
Preis: Michelle Eckhardt, Philipp Wanitschek
Lob: Ronny Dihlmann, Jason Scalco, Mia Vögele, Jona Weixler

Klasse 8a
Preis: -
Lob: Leon Zähringer

Klasse 8b
Preis: Henriette Heppner, Lea Neumann
Lob: Patrick Hechler, Lena Meeh, Sofiya Ruff, Paul Schmid, Hannah Zilly

Klasse 8c
Preis: Amin Faizi
Lob: Paul Barth, Lucie Henningsen, Leni Hofsäß, Lea Hubbuch, Ana Neves De Sousa Quintas, Christian Sack

Klasse 8d
Preis: -
Lob: Elda Nicevic

Klasse 8e
Preis: -
Lob: -

Klasse 9a
Preis: Alex Bajusz, Leia Kraus, Carys McFall, Amelie Michi, Kelly Schuster, Aliah Wickenhäuser
Lob: Kenan Hadziric, Aliya Jentner

Klasse 9b
Preis: Laura Blasi, Marius Bossert, Emely Kühn, Jonathan Reiling, Niklas Reiling, Hera Strobel
Lob: Madeleine Böhringer, Lara Koch, Katja Köhler, Jonas Luciano, Mathis Modritsch, Donye-Levon Rogers, Julia Schütze, Jona Wagner

Klasse 9c
Preis: Celine Renz, Jana Tesari
Lob: Robin Seiter, Filippo Sorce, Malin Tramsak

Klasse 9d
Preis: Jona Fix, Marie Studer
Lob: Maik Junke, Deljin Khudaida, Alya Towaije

Klasse 9e
Preis: -
Lob: Levin Antoniadis, Ömer Dadak, David Ecker, Veronika Hurianova, Jakob Quinones

Die Realschulabschlussprüfung im Schuljahr 2022/23 haben bestanden:

10 A
Leonie Altingül, Ben Bauer, Estelle Chimezx, Lilia Cinar, Max Decker, Nebi-Arif Dursun, Haval Ebrahimnezhad, Theo Faulhaber, Emily Gugau, Melis Gümüs, Jaron Haas, Alexander Hinsa, Catalina Hornung, Salih Kahraman, Livia Messer, Ben Nagel, Yannik Otten, Emmely Panzer, Ahmad Sabbagh, Emilia Scholder, Sarah Schöllhammer, Samuel Walch, Marek Zwecker, Michaela Zwecker

10 B
Katharina Britsch, Marlene Chocholaty, Benjamin Delijaj, Gabriel Garic, Justus Giek, Emma Gramms, Norah Haas, Kevin Haller, Lennox Hartmann, Lucy Heugel, Paula Klingel, Leja Koch, Leyla Kraft, Ida Lutzweiler, Lucas Petervari, Mina Rothen, Demian Schönthaler, Linus Umbach, Romy Wenz, Andre Wolf

10 C
Elenia Feola, Amelie Grözinger, Aurel Guthmann, Nils Heidenreich, Fabian Huppert, Arvin Keydel, Gabriel Kiefer, Marinella La Pietra, Sulaiman Lazouane, Sara Müller, Angela-Sofia Randisi, Francesco Randisi, Nora Ruhnke, Lena Scherle, Mirjam Seiter, Sedat Ünsal, Ilayda Vinograski, Jannis Walch, Leonie Walther, David Wilwer

10 D
Nils Amelang, Sofia Marie Antoniadis, Mirjam Bechtluft, David Borcsa, Luca D Agostino, Justine Eckhardt, Luca Heckmann, Ronja Jost, Myleen Jung, Carla Just, Moritz Kallenberger, Valeria Künstler, Sara Leonhardt, Rahel Maniscalco, Lukas Moraru, Jonas Rudys, Roland Schuknecht, Lisa Schurygin, Luisa Vöhringer, Sarah Wanitschek, Janine Weixler, Lilli Weixler, Amelie Wotruba, Luis Zepezauer

10 E
Coline Beck, Felix Dangel, Fabian Denkmann, Leni Föll, Lina Fuchs, Philipp Gellert, Daniel Gerlach, Lilian-Sophie Grimm, Daniel Guarino, Giorgio Guida, Jannis Harter, Alessia Hetke, Tamira Kassay, Sullivan Nonnenmann, Letizia Nugara, Paul Oechsle, Dimitri Pustovitov, Emil Schmid, Alena Schuster, Steven Schuur, Amelie Weidenbach, Milo Wenda, Marlon Ziegler

Einen Preis erhielten:
10 A: Theo Faulhaber
10 B: Marlene Chocholaty, Gabriel Garic, Norah Haas, Paula Klingel
10 C: Amelie Grözinger, Gabriel Kiefer
10 D: Carla Just, Moritz Kallenberger
10 E: -

Ein Lob erhielten:
10 A: Jaron Haas, Salih Kahraman, Ben Nagel, Yannik Otten
10 B: Lennox Hartmann, Lucy Heugel, Lucas Petervari, Linus Umbach, Romy Wenz
10 C: Arvin Keydel, Sara Müller, Francesco Randisi
10 D: Sofia Antoniadis, Ronja Jost, Lilli Weixler, Amelie Wotruba
10 E: Daniel Gerlach, Jannis Harter

Folgende Sonderpreise wurden verliehen:

Willy-Brandt-Preis (herausragende Leistungen in Geschichte und Gemeinschaftskunde)
Amelie Grözinger 10C, Norah Haas 10B, Amelie Wotruba 10D

Jahrgangsbeste/r (Gesamtdurchschnitt bis 1,6):
Amelie Grözinger 10C, Carla Just 10D, Gabriel Kiefer 10C, Paula Klingel 10B

Sozialpreis des Fördervereins:
Dimitri Pustovitov 10E
Fachpreis Französisch:
Francesco Randisi 10C
Sonderpreis Musik:
Lucas Petervari 10B, Angela-Sofia Randisi 10C, Francesco Randisi 10C, Emil Schmid 10E
Sonderpreis Sport:
Leyla Kraft 10B, Emil Schmid 10E
Sonderpreis der Weinberg-AG:
Amelie Grözinger 10C, Gabriel Kiefer 10C
Sonderpreis Veranstaltungstechnik-AG:
Jannis Harter 10E

Kauf eins mehr-Aktion der Willy-Brandt-Realschule Königsbach
Die Klasse 5b der Realschule Königsbach-Stein war am Montag, 24. Juli 2023 bei der Kauf-eins-mehr-Aktion zugunsten der Tafel Remchingen in Königsbach und Remchingen am Start.
Freundlich, aber bestimmt gingen die Mädchen und Jungs vor den Edeka Zentren in Königsbach und Remchingen und bei dm in Remchingen auf die Käuferinnen und Käufer zu und fragten diese, ob sie nicht auch ein haltbares Produkt zugunsten der Remchinger Tafel einkaufen könnten. Die freundliche, nette Art der Schülerinnen und Schüler kam gut an und füllten sich Kisten zugunsten der Tafelarbeit. Auch der Gewitterschauer tat ihrem Engagement keinen Abbruch.
Die von Lehrerin Jonsson initiierte Aktion, die von Frau Linder und Herrn Knorr unterstützt wurde, ist eine wertvolle Aktion zugunsten der Menschen, die auf den Einkauf bei der Tafel angewiesen sind. Dadurch sind wir als Diakoniestation weiter in der Lage, die über 300 Erwachsenen und 400 Kinder, die eine Einkaufsberechtigung haben, mit frischen und haltbaren Lebensmitteln unterstützen zu können. Herzlichen Dank allen Beteiligten!
Bild 1und 2: Die Schülerinnen der Willy-Brandt-Realschule bei der Kauf-eins-mehr-Aktion vor dm und Edeka in Remchingen
Diakoniestation Remchingen

Die Klasse 5B vor dem dm

Die Klasse 5B mit der Klassenlehrerin Frau Jonsson vor dem Edeka

Förderverein der Willy-Brandt-Realschule Königsbach-Stein e.V.

Mitgliedswettbewerb der 5. Klassen
Auch im Schuljahr 2022/2023 haben wir wieder einen Mitgliedswettbewerb in den 5. Klassen veranstaltet.
Der Sieger dieses Schuljahr war die Klasse von Frau Jonsson.
Auf diesem Weg möchten wir uns bei allen alten und neuen Mitgliedern herzlichst für die Unterstützung bedanken. Wir freuen uns auch immer sehr über neue Mitstreiter, die uns aktiv unterstützen wollen. Bei Interesse gerne eine E-Mail an tanja-christine.schaefer@gmx.de (1. Vorsitzende) schreiben.

Leider hat sich in unserem letzten Bericht der Fehlerteufel beim Namen unserer 1. Vorsitzenden eingeschlichen.
Dieser lautet natürlich Tanja Schäfer.

Wir wünschen allen Schülern und ihren Eltern erholsame Sommerferien und freuen uns auf das nächste Schuljahr mit euch.

Tanja Schäfer mit den Gewinnern des Mitgliedswettbewerbs

Aus dem Vereinsleben

Fußballsportverein e.V. 1910 Eisingen

Erfolgreiches Turnier beim FCG Singen – super Steigerung erkennbar!

Am vergangenen Sonntag fand unser zweites Turnier mit der neuen F-Jugend beim FC Germania Singen statt und unsere jungen Talente konnten ihre Fußballfähigkeiten einmal mehr unter Beweis stellen. Wir traten mit zwei Teams à 6 Kids an, es wurde 4+1 auf klassische Jugendtore gespielt. Trotz der starken Teams aus Singen waren wir spielerisch auf Augenhöhe und konnten weitere wertvolle Erfahrungen für die nächsten Spiele sammeln. Der Spieltag in Singen war geprägt von Freude, Spaß und vielen Toren – eine gelungene Mischung, die bei den Spielern, Trainern und auch Eltern für Begeisterung sorgte! Danke wieder einmal für den überragenden Support der Eltern und Begleiter!

Die Spiele waren durchweg spannend und boten viel Action, auch war eine deutliche Steigerung zum ersten Turnier erkennbar! Unsere jungen Fußballer ließen sich nicht von Rückschlägen einschüchtern und spielten mit großer Leidenschaft und einem starken Teamgeist. Nun gilt es, weiter fleißig am Ball zu bleiben und das vorhandene Potenzial weiter mit viel Begeisterung auszuschöpfen :-)

Wir möchten uns beim FC Germania Singen für die gute Organisation dieses Turniers und allen „Supportern“ bedanken! Unsere Spieler haben wieder einmal gezeigt, dass sie mit viel Engagement dabei sind. Wir sind stolz auf unsere jungen Fußballer und freuen uns auf die kommenden Herausforderungen und Erfolge, die noch vor uns liegen. Sportliche Grüße, die Coaches

Foto: Benjamin Grimm

Saisonabschlussfest FSV-Jugend: Feierlicher Ausklang trotz Regen

Am vergangenen Dienstag fand das Saisonabschlussfest unserer neuen Jugendabteilung statt. Trotz regnerischen Wetters ließen es sich rund 80 Gäste, darunter etwa 35 Kinder, nicht nehmen, gemeinsam das Ende des ersten Jahres „Comeback der FSV-Jugend“ zu feiern.

Dank des tatkräftigen Einsatzes unserer Helfer wurden alle Familien prima verköstigt. Ein wahres Fest für den Gaumen waren die zahlreichen Leckereien, die trotz der grauen Wolken am Himmel für fröhliche Gesichter sorgten.
Das leckere Essen und die Getränke sorgten dafür, dass auch bei Regen keinem langweilig wurde. Es wurde viel
gelacht, gespielt und gefeiert – ein schönes Zeichen des Zusammenhalts bei unserem FSV.

Besonderer Dank gilt all den großzügigen Spenden, die im Laufe des Abends eingingen. Diese dienen dem weiteren Aufbau unserer neuen Jugend beim FSV.
Unser Saisonabschlussfest war trotz des regnerischen Wetters ein voller Erfolg. Ein herzliches Dankeschön an alle, die gekommen sind, um mit uns einen schönen Abschluss des Jahres zu feiern.
Ab der neuen Saison gehen wir mit einer schlagkräftigen Truppe bei den Bambinis und F-Jugend an den Start. Insgesamt sind jeweils 20 Kinder bei den beiden Jugendmannschaften „am Ball“. Die Trainer und Betreuer freuen schon heute riesig auf den Start in die Saison 2023/2024!
Text: Benjamin Grimm
Fotos: Dennis Hauptkorn

Unsere aktuellen Bambinis mit dem Trainerteam.

Unsere aktuelle F-Jugend mit dem Trainerteam.

Hallo liebe Stammtisch-Kameraden,
zu unserem nächsten Stammtisch treffen wir uns am Mittwoch, den **09. August 2023, um 17:00 Uhr** im FSV-Clubhaus Eisingen. Zur Erinnerung: „Teilnahme ist nicht Pflicht“, aber wir freuen uns trotzdem über jeden, der den Weg an unseren Tisch findet, auch Gäste sind bei uns herzlich willkommen. Bis dahin
liebe Grüße
r.ma.

Turnverein Eisingen Seit 1891

Gaukinderturnfest Juli 2023
Endlich war es wieder so weit! Das Gaukinderturnfest stand wieder vor der Tür. Dieses Mal fand es auf dem Sportgelände in Büchenbronn statt. Insgesamt nahmen 11 Mädchen vom TVE teil, die an den Geräten Boden, Balken, Reck, mini Trampolin und Sprung turnten. Unsere fünf Ältesten konnten ein Teil der Geräte durch Leichtathletik ersetzen.

Fotos: TVE

Am 23.07.2023 um 08:15 Uhr machten wir uns auf den Weg. Dort angekommen wurde der Bereich betrachtet, wo wir uns versammelten und Boden geturnt wurde. Die Freude war bei einigen groß, da ein Teil der Mädels tatsächlich das Glück hatten ihre Bodenübung auf einer Airtrackmatte abzulegen. Zum Aufwärmen gingen wir auf den Sportplatz, wo es schön kühl und leer war. Nach der Riegeneinteilung und einem gemeinsamen Warm-up ging es auch schon mit dem Wettkampf los. Gemeinsam mit den Riegenführern, den Eltern, mit Valeria und Selina (und natürlich Bobby unserem Maskottchen :-)) ging es an die verschiedenen Geräte.
Ca. 3,5 Stunden später waren alle Station abgeschlossen und wir warteten gespannt auf die Ergebnisse. Damit die Zeit überbrückt werden konnte, wurde natürlich geturnt. Die Mädels, wo ihren Wettkampf nicht auf der Airtrackmatte hatten, nutzten die Chance in dieser Zeit ausgiebig, darauf Überschläge und Radwenden zu turnen. Andere stärkten sich mit Pommes, Waffeln oder Burgern.
Bei der Siegerehrung waren alle ungeduldig. Welchen Platz wurde in der jeweiligen Altersstufe erreicht?

Dort wurden folgende Platzierungen bekanntgegeben:

Marie	Platz 4
Daria	Platz 12
Luise	Platz 19
Theresa	Platz 7
Frieda	Platz 11
Alessia	Platz 12
Dajana	Platz 7
Amely	Platz 8
Luisa	Platz 6
Josy	Platz 7
Lea	Platz 8

Anschließend gab es eine Urkunde und eine Teilnehmermedaille. Es war ein sehr schönes Fest.
www.tveisingen.de

Obst- und Gartenbauverein Eisingen

Wanderung zum Sommerfests 2023 des OGV Stein am Samstag, 5. August, Beginn 16.00 Uhr
Nach längerer Zeit wollen wir mal wieder gemeinsam das Sommerfest unserer OGV-Freunde in Stein besuchen.
Zur Wanderung treffen wir uns beim Weingut Otto Keller und starten um 15 Uhr. Natürlich kann man auch gerne mit dem Auto hinfahren. Eine herzliche Einladung an alle Mitglieder und Freunde, ein paar fröhliche Stunden zusammen zu verbringen und die Gastfreundschaft beim OGV Stein zu genießen.
Wir freuen uns über eine rege Beteiligung.
Euer OGV Eisingen e.V.

Volker Fränkle

KC 84 Eisingen e.V.

Sommerfest

Am 01.07.2023 trafen sich die Mitglieder und deren Partner zum gemütlichen Zusammensein in Remchingen beim Adventuregolf Kiefer.
Nach der Begrüßung des 1. Vorstandes wurden die Paare für das Minigolf Turnier ausgelost. Nun ging es paarweise auf die Anlage. Das war eine Gaudi! Selbst eines unserer ältesten Mitglieder (Mitte 80) ließ es sich nicht nehmen, am Turnier teilzunehmen. Da es heute keine Verlierer gab, wurde nach dem Turnier jedem Spieler ein Gewinn überreicht.
Nun waren alle hungrig. Es gab jede Menge Fleisch und verschiedene Würstchen vom Grill. Dazu wurden diverse selbstgemachte Salate gereicht. In gemütlicher Runde haben die Mitglieder den Tag ausklingen lassen. Eine Weisheit sagt: Ein Fest ist nur so gut wie die anwesenden Gäste. Also Danke an alle Anwesenden.
Ein Extradank geht an Ralf Kiefer und Mike Schmitt für die tolle Organisation und dem reibungslosen Ablauf vom Spiel bis zum Grill, an Bauers Gaststätte für unzählige Essens-Gutscheine und ein großes Dankeschön geht an unseren neuen Sponsor SE Immobilien Management in Stein.
Für den Verein
Marina Kaiser

Jugendzentrum Eisingen

Unsere ÖFFNUNGSZEITEN:

FLEXIBEL!
In den Sommerferien bei hoffentlich schönem Wetter möchten wir unsere Öffnungszeiten flexibel halten. Wir machen nach Lust und Laune und Bedarf auf …
Folge der Musik und es gilt weiterhin: Wir haben geöffnet, wenn die Schulhofbeleuchtung an ist …
Natürlich gilt weiterhin: Folge der guten Musik!
Wir freuen uns über den Besuch auch von jüngeren Gästen ab 16 Jahren.
Gerne zeigen wir euch, welche vielfältigen Möglichkeiten euch eine Mitgliedschaft im Jugendzentrum bietet.

VORANKÜNDIGUNGEN:

Jugendzentrum goes Cannstatter Wasen …
Am 23. September haben wir einen Bustransfer und Plätze in Grandls-Festzelt gebucht – Wer zuerst kommt, mahlt zuerst …
Abfahrt am Jugendzentrum um 9:00 Uhr – abends After-Show-Party im Juze, da bleibt keine Stimme verschont …
Kosten pro Person: 75,00 € inkl. Transfer, Eintritt, drei Getränken und ½ Hähnchen …
Anmeldung (mit Barzahlung) an Benjamin Barth, Larissa Frey oder Colin Wiegand

WINE & SOUND in der alten Kelter – TERMIN vormerken
Am Montag, dem 2. Oktober, findet die erste **Wine & Sound** Veranstaltung des Jugendzentrums in der alten Kelter für Jung und Alt statt.
Mit unserer Weinprobe möchten wir uns mit einer ausgebildeten Winzerin und Weinkennerin den Weinen aus unserer näheren und weiteren Region nähern. Der Sound wird mit Songs unterschiedlicher Stilrichtungen der Musik untermalt. Für leckere, weinbegleitende Speisen wird gesorgt.
Wir hoffen, dass wir mit diesem neuen Veranstaltungsrahmen in der alten Kelter euren Geschmack treffen werden.
Jugendzentrum Eisingen
TW

1. BC Eisingen e.V.

Bei sonnigem Wetter trafen sich am Samstag, 22.07.2023 insgesamt 18 Mannschaften mit jeweils drei Spielern zu unserem traditionellen Jedermannturnier, welches dieses Jahr endlich wieder stattfinden konnte.

Die Teilnehmer wurden in A- und B- Mannschaften ausgelost, anschließend gab es dann ein A- und B-Turnier das folgende Ergebnisse mit sich brachte: A-Turnier: 1. Platz: „Tour de Alk 05“ 2. Platz: „Boulebuddies“ 3. Platz: „Bouledogs“ 4. Platz: „Two and one“ B-Tunier: 1. Platz: „Agilent“ 2. Platz: „SKV Nüünerkiller“ 3. Platz: „MVE und Tour de Alk Ama“ Nach einer Turnierdauer von insgesamt 7 Stunden konnten diese Mannschaften ihre Pokale und ihre verdiente Preisgelder in Empfang nehmen. Dieses Jahr wurde auch dem jüngsten Spieler des Turniers ein Pokal übergeben. Wir bedanken uns bei allen teilnehmenden Mannschaften für ein kurzweiliges und schönes Turnier und hoffen alle und viele weitere Mannschaften im nächsten Jahr wieder begrüßen zu dürfen. Unser Dank gilt auch allen Spendern der Preise für die Tombola, an der alle Spieler eifrig teilgenommen haben. Nicht vergessen möchten wir die Helfer, Kuchenbäcker, die zum guten Gelingen der Veranstaltung beitrugen – Vielen Dank! Ihr 1. BC Eisingen e.V.

Gemeinsam für Eisingen e.V.

Terminankündigung

SAFE THE DATE
Am Montag, 11. September 2023, wird uns Herr Thomas **Köberle** (ehem. Leiter des Landschaftserhaltungsverbandes Enzkreis) einen Vortrag halten zum Thema:
Der bienen- und insektenfreundliche Garten
Beginn 19.00 Uhr in Bauers Gaststätte
Bis dahin wünschen wir allen eine erholsame und sonnige Urlaubszeit!

Enzkreis

Öffentliche Bekanntmachung des Landratsamtes Enzkreis

Samstags-Schadstoffsammlung in Ispringen am 5. August

ENZKREIS/ISPRINGEN. Am Samstag, 5. August, findet in Ispringen auf dem Parkplatz beim FC-Clubhaus von 8 bis 12 Uhr eine Schadstoffsammlung statt; darauf weist das Amt für Abfallwirtschaft hin. Abgegeben werden können Schadstoffe aus privaten Haushalten wie Haushaltsreiniger, Holzschutzmittel, Farben, Lacke oder Leuchtstoffröhren. Nicht angenommen werden alte Medikamente; sie sind über die Restmülltonne zu entsorgen.
(enz)

BENUTZE DEN MÜLLEIMER
DENKT AN DIE UMWELT
Grafik: NataliPopova/iStock/Getty Images Plus

Ausstattung der Feuerwehren im Enzkreis wird deutlich verbessert: Landesförderung für alle beantragten Neuanschaffungen und Ersatzbeschaffungen bewilligt

ENZKREIS. Wer die Nummer 112 wählt, erwartet schnelle und professionelle Hilfe von der Feuerwehr. Das gilt nicht nur im Brandfall, sondern auch bei Unfällen sowie zunehmend auch bei Unwetterereignissen. „Damit die Wehren im Notfall auch wirklich die erforderliche Hilfe leisten können, müssen sie allerdings nicht nur personell, sondern auch technisch gut aufgestellt sein.

Dazu braucht es natürlich die entsprechenden Finanzmittel. Und in diesem Jahr bekommen wir eine sehr hohe Förderung: Alle 25 vom Kreis für 2023 beantragten Maßnahmen werden vom Regierungspräsidium beziehungsweise Innenministerium gefördert. Damit fließen hohe Summen an Fördergeldern für dringend notwendige Anschaffungen und Ersatzbeschaffungen in unsere Städte und Gemeinden“, freut sich die Erste Landesbeamtin des Enzkreises, Dr. Hilde Neidhardt, in deren Dezernat auch der Bevölkerungsschutz angesiedelt ist.

„Mit dieser Vollförderung und den damit verbundenen Beträgen können wir insbesondere den Fuhrpark in einigen Enzkreiswehren auf den neusten Stand der Technik bringen und Fahrzeuge ersetzen, die 30 Jahre alt oder sogar noch älter sind“, konkretisiert Kreisbrandmeister Carsten Sorg.

In diesem Jahr dürfen die Stadt- und Landkreise sowie die kreisangehörigen Städte und Gemeinden im Regierungsbezirk Karlsruhe auf über 14 Millionen Euro Landeszuwendungen zur Projektförderung zählen. Der Enzkreis und seine Kommunen erhalten davon mehr als 1,4 Millionen Euro. Hinzu kommen noch rund 240.000 Euro als Pauschalförderung für Angehörige der Einsatzabteilungen und der Abteilungen der Jugendfeuerwehr.

Mit den jetzt zugesagten Geldern sollen insgesamt drei Löschfahrzeuge (für Neuhausen, Knittlingen, Mühlacker), fünf Mannschaftstransportwagen (für Mühlacker, Königsbach-Stein, Friolzheim, Tiefenbronn und Birkenfeld), ein Gerätewagen-Logistik 2 (für Mönsheim), eine Drehleiter mit Rettungskorb (für Keltern) und zwei Einsatzleitwagen 1 (für Keltern und Heimsheim) angeschafft werden. Bezuschusst sind darüber hinaus auch vier Netzersatzanlagen für Feuerwehrhäuser (in Kieselbronn, Heimsheim und zweimal Keltern), neun Digitalfunkgeräte für Feuerwehrhäuser und Feuerwehrfahrzeuge (in Maulbronn und Mönsheim) sowie 38 Digitalfunkgeräte für den Einsatzstellenfunk (Straubenhardt).

„In drei Fällen können künftig sogar zusätzliche Fahrzeuge stationiert werden“, kündigt Sorg an, der davon überzeugt ist, dass insbesondere die deutliche Senkung des Durchschnittsalters der im Enzkreis eingesetzten Feuerwehrfahrzeuge eine gute Investition in die Sicherheit der Bürgerinnen und Bürger ist.

Damit die Fahrzeuge wiederum eine lange Lebensdauer haben, gut gepflegt und damit funktionstüchtig und einsatzbereit bleiben, ist ein Teil des Förderbetrags auch für den Neubau des Feuerwehrhauses in Remchingen-Nöttingen sowie für jeweils einen weiteren Fahrzeugstellplatz in den Feuerwehrhäusern Knittlingen und Keltern vorgesehen. Um auch bei einem Stromausfall noch einsatzfähig zu sein, wurden in vier Feuerwehrhäusern – in Heimsheim, Kieselbronn und zweimal in Keltern – Netzersatzanlagen gefördert.

Der Enzkreis selbst erhält Fördermittel für die Beschaffung eines sogenannten „Gerätewagens-Erkundung“ und eines „Abrollbehälters-Atemschutz“.

Die Fahrzeuge werden in Knittlingen beziehungsweise Mühlacker in den dortigen Feuerwehrhäusern unterkommen. Zusätzlich können dank der Fördermittel noch drei stationäre Funkgeräte für die Räumlichkeiten des Führungsstabs angeschafft werden.

Die Zuwendungen zur Feuerwehrförderung werden in Baden-Württemberg aus dem Landesanteil am Aufkommen aus der Feuerschutzsteuer gewährt.

Diese Mittel sind zweckgebunden für das Feuerwehrwesen zu verwenden und werden den Regierungspräsidien vom Ministerium des Inneren, für Digitalisierung und Kommunen Baden-Württemberg jährlich zugewiesen.

(enz)

Bevölkerungsschutz-Sachbearbeiterin Janna Dukat und Kreisbrandmeister Carsten Sorg vor den zahlreichen Zuwendungsbescheiden, die an die Kommunen im Enzkreis verschickt wurden. Foto: Enzkreis, Christian Thümmel

Was *sonst* **noch** *interessiert*

Aus dem Verlag

Sommerregen

Sommertrocken
Wiesen Felder
nach Regen sehnten sich
die Wälder
Grau
ist heut des Himmels Kleid
Sonne
hat heut keine Zeit
Sommerregen
prasselt munter
auf die durstige Erde runter

Brigitte Thiessen

TRAUER

Du bist nicht mehr da, wo Du warst,
aber Du bist überall, wo wir sind.

Hildegard Recknagel

† 1. Juli 2023

Herzlichen Dank sagen wir allen, die sich in stiller Trauer mit uns verbunden fühlten und ihre Anteilnahme auf vielfältige Weise zum Ausdruck brachten.

Im Namen der Familie
Ute Richter geb. Recknagel

© NM

BESTATTUNGEN SCHROTH
Tradition – bewährt seit 1899
Den letzten Weg mit Würde gehen - Sie dabei zu begleiten, ist unser Anliegen

Alexander & Carolin Konrad
Kniebisstr. 30 · 75239 Eisingen
✆ 07232 317024
rund um die Uhr erreichbar – auch an Sonn- & Feiertagen
Mitglied der BT Bestattungstreuhand

✓ Erd-, Feuer-, See- und Naturbestattungen
✓ Überführung von und zu allen Orten
✓ Beratung - auch bei Ihnen zuhause
✓ Erledigung aller Formalitäten, inkl. Abrechnung mit Versicherungen
✓ Erstellung der Traueranzeigen und individueller Kartendruck
✓ Beratung zur Bestattungsvorsorge zu Lebzeiten, Treuhand oder Versicherung

weitere Informationen unter: www.bestattungen-schroth.com

Es ist nie zu spät: „Es tut mir leid“ zu sagen.

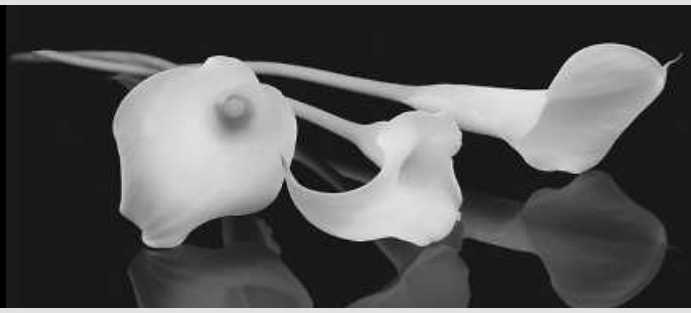

Foto: Hemera/Thinkstock

Das einzig Wichtige im Leben
sind die Spuren von Liebe,
die wir hinterlassen, wenn wir gehen.

Foto: Cavan Images/iStock/GettyImagesPlus

Silbenrätsel

Nr. 31 | 2023

Aus den Silben sind 19 Wörter zu bilden, deren sechste und elfte Buchstaben, jeweils von oben nach unten gelesen, ein Zitat von Ludwig Gleim ergeben.

AUF - BANK - BE - BEN - BRAUCH - BUEND - DAU - DI - DIG - ER - EX - FAN - FI - FLIE - FROSCH - GE - GE - GEN - GER - GRUE - GUR - GUT - HA - HOCH - KLU - KNALL - KOM - LE - LER - LICH - LOM - MACHT - MEN - MENT - NA - NACH - NE - NER - NIESS - NIS - PE - RA - RECHT - RIE - SCHLUES - SCHRIFT - SCHUL - SEL - SEN - SEN - SI - SLA - STAP - STRAF - STREIT - SUNG - TAET - TE - TEI - TEM - TRAG - TUER - UN - VER - VI - VOLL - VOR - WAERTS - WEI - ZU

1	Art der Bankabbuchung
2	Angeklagte
3	Silvesterkracher
4	Ausschließlichkeit
5	Anhang
6	Tadel
7	gekünstelt, affektiert
8	Nutzungsrecht
9	Karriere machen
10	abwehren, schützen
11	Abfahrtslauf
12	bedeutende, zentrale Person
13	energiegeladen
14	Häftling
15	Ersparnis
16	Blender, Betrüger
17	Beruf im Baugewerbe
18	Kurzbezeichnung e. dt. Partei
19	Armee

Lösung „Silbenrätsel“: 1. Dauerauftrag, 2. Beschuldigte, 3. Knallfrosch, 4. Exklusivität, 5. Nachschrift, 6. Zurechtweisung, 7. unnatürlich, 8. Niessbrauch, 9. vorwaertskommen, 10. verteidigen, 11. Riesenslalom, 12. Schlüsselfigur, 13. temperamentvoll, 14. Strafgefangener, 15. Bankguthaben, 16. Hochstapler, 17. Fliesenleger, 18. Bündnisgruene, 19. Streitmacht – „Aufschub einer guten Tat hat schon oft gereut.“ – DEIKE PRESS

GASTRONOMIE

Gasthaus Adler
Eisingen • Telefon 07232 - 81320

Sonntag, 6. August 2023 im Angebot:

Rindergulasch mit Spätzle und Salat

Abhol-Service für Speisen außer Haus bleibt weiterhin!

Bestellungen bitte unter ✆ 07232 81320 oder 0176 47266104
Wir sind für Sie da. Vielen Dank, dass Sie uns unterstützen.

PFLEGE

mittendrin
unsere Tagespflege Königsbach

Wir laden Sie ein, einen abwechslungsreichen Schnuppertag „mittendrin“ in der Tagespflege zu erleben. Überzeugen Sie sich von unserer Einzigartigkeit und geben Sie Ihrem Leben neue Impulse.

Unsere lieben Gäste, das einfallsreiche Betreuungsteam, die (be-)zaubernde Hauswirtschaftsfee und unser einzigartiges Abhol-Service-Team freuen sich auf Sie.

Abrechnung mit allen Kassen

Goethestr. 4 · 75203 Königsbach-Stein
Telefon 07232 3133820
www.tagespflege-koenigsbach.de

Tagespflege Königsbach und Betreutes Wohnen
Träger: Ev. Krankenhilfsverein Königsbach e.V.

AUTO

ANKAUF

ANKAUF GEPFLEGTER FAHRZEUGE!
Gerne auch SPORTWAGEN, SUVs, CABRIOLETS, Wohn-/Reisemobile, Old-/Youngtimer & PKWs aller Art!
✆ 0711 - 3424 7363
info@auto-schwab-fellbach.de

Energiewende mitgestalten – Investieren mit Klimaschutzwirkung

Nachhaltig, fair und verantwortungsvoll in den größten Wachstumsmarkt investieren.

Solarbeteiligung ab einer Mindestbeteiligung von 5.000 EUR und einer Laufzeit von sechs Jahren.

Interesse?

Rufen Sie uns an unter **07033 5266 75**
Wir stellen den Kontakt für Sie her!

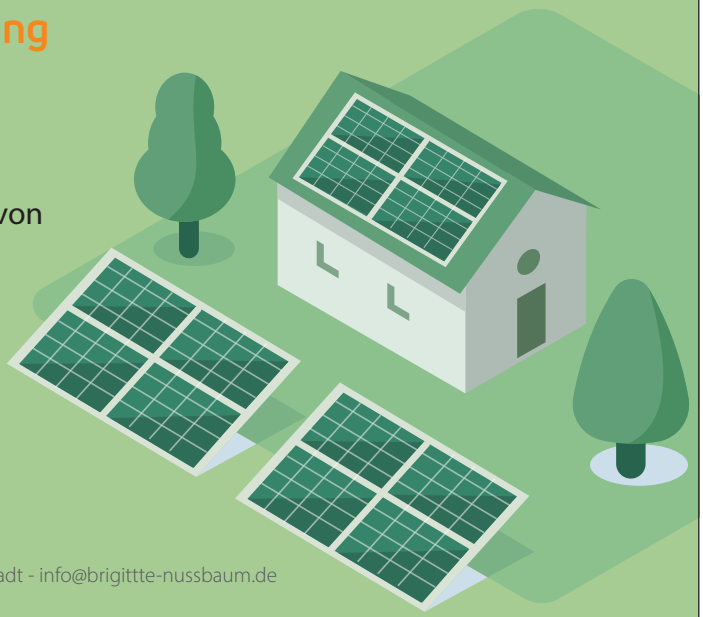

Brigitte Nussbaum
GmbH und Co. KG

Emil-Haag-Straße 27 - 71263 Weil der Stadt - info@brigittte-nussbaum.de

STELLEN

jobsuche BW

Traumjob gesucht?

Regionale Stellenangebote für Baden-Württemberg

QR-CODE SCANNEN FÜR WEITERE JOBS

jobsuchebw.net/traumjob-ludwigsburg

Position (m/w/d)	Unternehmen	Region/Kreis	Job-ID
Arbeitsvorbereiter	Walter Roller GmbH & Co.	Gerlingen	107221738
Sachbearbeiter	Wagner Federn GmbH	Gerlingen	107264441
Maler & Lackierer oder Stuckateur	Zink - Die Maler GmbH	Eberdingen	107219412
Reinigungskraft	TGS Teegen Gebäudedienstleistungen GmbH	Sachsenheim	107221953
Verkäufer	Herzog GmbH & Co. KG | Camping & Freizeit	Kirchheim	107264305
stellvertretende(n) Mesner/Mesnerin	Evangelische Kirchengemeinde Kirchheim a.N.	Kirchheim	107264348
Mitarbeiter im Rechnungswesen	weisenburger bau GmbH	Karlsruhe	106298952
Servicetechniker für den Bereich Mobility	Benway Industrial Services GmbH	München, Stuttgart, Hessen, Nordrhein-Westfalen	104789024

jobsuche BW

Diese und über 13.000 weitere Anzeigen finden Sie auf **www.jobsuchebw.de**

Traumjob in Ihrer Region? Jetzt Job finden!

www.jobsuchebw.de

jobsuche3W

Zu einer Bewerbung gehören immer Anschreiben, Lebenslauf und Zeugnisse.

Weiterbilden und Bürgergeld aufstocken

Der Wunsch nach einer beruflichen Neuorientierung kann verschiedene Ursachen haben: Manche können ihren Beruf aus gesundheitlichen Gründen nicht mehr ausüben. Andere haben ihre Arbeit verloren und suchen einen sicheren und zukunftsträchtigen Job. Weiterbildungen oder Umschulungen können die ideale Möglichkeit sein, sich beruflich neu zu orientieren. Seit dem 1. Juli 2023 gibt es dabei für Bürgergeld-Empfängerinnen und -empfänger neue Fördermöglichkeiten. Das sollte man dazu wissen.

Bürgergeld-Empfänger erhalten seit 1. Juli ein monatliches Weiterbildungsgeld in Höhe von 150 Euro, wenn sie an einer berufsabschlussbezogenen Weiterbildung teilnehmen. „Dieses Weiterbildungsgeld wird auch an Teilnehmerinnen und Teilnehmer ausgezahlt, deren berufsabschlussbezogene Weiterbildung schon vor dem 1. Juli 2023 begonnen hat“, erklärt Katja Andreae vom IBB Institut für Berufliche Bildung. Wichtig: Das Weiterbildungsgeld wird nur für die Teilnahme an berufsabschlussbezogenen Weiterbildungen gezahlt. „Darunter versteht man Maßnahmen, die auf den nachträglichen Erwerb eines Berufsabschlusses vorbereiten und gegebenenfalls auf bereits vorhandenen Kompetenzen aufbauen“, erläutert Katja Andreae. Die 150 Euro Weiterbildungsgeld gibt es anrechnungsfrei und zusätzlich zum Regelbedarf der Bürgergeld-Empfänger. „Eine Umschulung in Vollzeit dauert üblicherweise 24 Monate, das wären dann 3.600 Euro Weiterbildungsgeld zusätzlich zum Bürgergeld“, rechnet Andreae vor. Über die Auszahlung des Weiterbildungsgeldes entscheidet die Agentur für Arbeit beziehungsweise das Jobcenter.

Bürgergeld-Bonus

Einen Bürgergeld-Bonus von monatlich 75 Euro diejenigen Bürgergeld-Empfängerinnen und -empfänger, die eine Maßnahme besuchen, die langfristig ihre Jobchancen verbessert. „Auch diese 75 Euro gibt es anrechnungsfrei und zusätzlich zum Regelbedarf - im Gegensatz zum Weiterbildungsgeld bekommt man das Geld auch für Weiterbildungsmaßnahmen ohne Berufsabschluss. Die Weiterbildung muss aber mindestens acht Wochen dauern“, so Katja Andreae. Auch über die Auszahlung des Bonus entscheidet die Agentur für Arbeit beziehungsweise das Jobcenter. (djd/red)

Mehr zum Thema Weiterbildung auch auf www.lokalmatador.de/webcode/thema-3522/

PREFAG
PARTNER IN PRÄZISION

In der heutigen Zeit dreht sich alles um **Sicherheit** und **Zuverlässigkeit.** Unsere Drehteile und Baugruppen sorgen dafür, dass das Lungenvolumenmessgerät, die Landeklappen im Flugzeug, die Messtechnik im ICE oder die Bremsen im Lkw einwandfrei funktionieren.

Der Schlüssel zu unserem **Erfolg** sind **Mitarbeiter,** die für PREFAG einstehen und durch **Teamgeist, Motivation** und **Engagement** uns zum Premium-Partner machen!

Wir suchen:

Technischen Zeichner (Produktdesigner) (m/w/d) **für Präzisionsteile**

in Teilzeit oder Vollzeit

Ihre Aufgaben:
- Anfertigen und Ändern von **technischen, normgerechten Zeichnungen** gemäß Kunden- bzw. PREFAG-Vorgaben
- Durchführung von **Toleranzberechnungen**
- Erstellen und Pflegen der **Produktdokumentation und Kundennormen**
- Unterstützung von Projekten
- **SAP-Stammdatenpflege**

Ihr Profil:
- Ausbildung zum Technischen Produktdesigner (m/w/d) oder eine technische Ausbildung zum Zerspanungsmechaniker/ Industriemechaniker (m/w/d) mit Affinität für Technische Zeichnungserstellung
- Erste Berufserfahrungen wären von Vorteil
- Ein gutes DIN bzw. normgerechtes Zeichnungsverständnis
- Werkzeugkenntnisse
- Gute EDV-Kenntnisse (SAP ERP, Office etc.) und gute CAD-Kenntnisse (Solid Edge) 2D und 3D wünschenswert

Ihre Vorteile bei PREFAG:
- **Attraktive und leistungsgerechte Vergütung**
- Zahlung von **Umsatz- und Gewinnbeteiligung**
- **Urlaubs- und Weihnachtsgeld**
- Arbeitgeberbezuschusste Altersvorsorge
- **zusätzliche betriebliche Krankenversicherung**
- betriebliches Gesundheitsmanagement
- **30 Urlaubstage** pro Jahr

Kontakt:

Haben wir Ihr Interesse geweckt?

Dann senden Sie uns bitte Ihre Bewerbungsunterlagen mit Gehaltsvorstellung und frühestem Eintrittstermin.

Wir freuen uns auf Sie!

PREFAG Carl Rivoir GmbH & Co. KG
Prefagstraße 4 | 75045 Wössingen
www.prefag.de | Sandra Böhm | Leitung Personalwesen
✆ **07203-87145** | bewerbung@prefag.de

Foto: Big Cheese Photo/Thinkstock

Abonnenten von Nussbaum Medien nutzen den Nussbaum Club mit mehr als 7.500 Coupons kostenlos.

NUSSBAUM Club

NEUE AUSGABE AB 4. AUGUST ONLINE!

Das Magazin „Heimat entdecken“ – Nussbaum Club Special

UNSERE THEMEN-HIGHLIGHTS:

Freizeitspaß pur
Die schönsten sommerlichen Ausflugsziele für die ganze Familie

Coffee meets Gin
Kevin Bandel von Maycoffee und seine leckere Entdeckung

Ab ins Museum
Besuche das Technoseum in Mannheim oder das Badische Landesmuseum

Mit vielen tollen Sparangeboten und Gewinnspielen unserer Partner!

Jetzt QR-Code scannen oder Link aufrufen und einen Blick in unsere neueste Magazin-Ausgabe werfen!

https://nussbaumclub.net/heimat-entdecken/

Zum Lesen des ePapers ist eine einmalige und kostenlose NussbaumID-Registrierung notwendig.

GESCHÄFTSANZEIGEN

Pflegeimmobilie als Kapitalanlage

Mietrendite bis 4,6 %, staatlich abgesichert, langfristige Mietverträge über 25 Jahre, ab 147.000 Euro. Bestands- u. Neubauobjekte, günstige KfW Zinsen. Kein Mieterkontakt, kein Betreuungsaufwand, sofortige Mietzahlung.

Wir stellen für Sie den Kontakt her!

Emil-Haag-Straße 27
71263 Weil der Stadt
Fon 07033 5266 75
info@brigitte-nussbaum.de

Brigitte Nussbaum
GmbH und Co. KG

EINE **ANZEIGE** HILFT SUCHEN!

Abonnenten von Nussbaum Medien nutzen den Nussbaum Club mit mehr als 7.500 Coupons kostenlos.

NUSSBAUM Club

AB 4. AUGUST ONLINE!

Das Magazin „Heimat entdecken" – Nussbaum Club Special

Erscheint **4 X IM JAHR**

QR-Code scannen oder Link aufrufen und einen Blick in unsere neueste Ausgabe werfen!

https://nussbaumclub.net/heimat-entdecken/

Ein kleiner Auszug der Partner im Magazin:

Stage · Animod · EUROPA PARK · Baumwipfelpfad

Abonnenten von Nussbaum Medien nutzen den Nussbaum Club mit mehr als 7.500 Coupons kostenlos.

BADISCHES LANDESMUSEUM

ZWISCHEN GRAU UND BUNT: DIE 80ER SIND ZURÜCK

Im ZDF läuft die Serie „Denver Clan", Christian und Julia sind die beliebtesten Babyvornamen und Sony führt den ersten tragbaren CD-Player ein: Willkommen in den 80ern! An deren Ende steht bekanntlich der Mauerfall, der ein Jahrzehnt voller politischer und gesellschaftlicher Krisen beschließt, sich aber auch nachhaltig auf die Popkultur auswirken sollte. Das Badische Landesmuseum hat seinen Sitz im Schloss Karlsruhe und widmet sich mit einer besonderen Ausstellung den 80ern ...

Mehr lesen? Dieses und noch weitere spannende Themen findest du ab 4. August in unserem Magazin „Heimat entdecken" – Nussbaum Club Special.

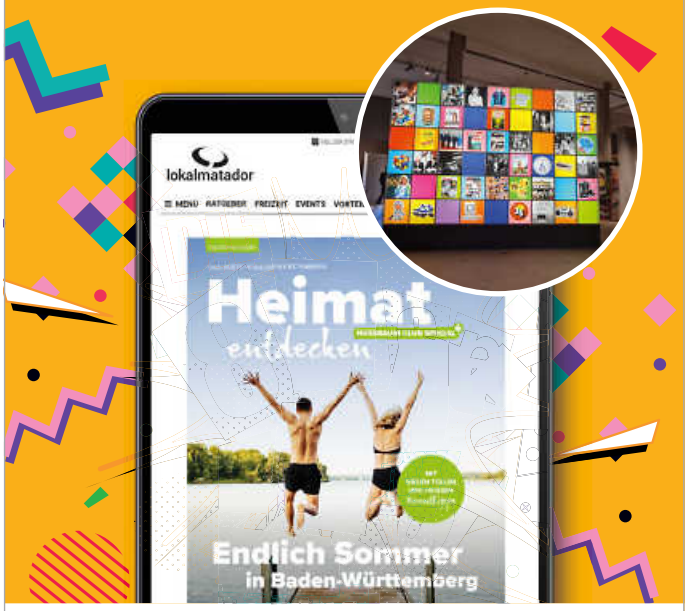

NUSSBAUM Club

Jetzt QR-Code scannen oder Link aufrufen und ePaper* lesen!

https://nussbaumclub.net/heimat-entdecken/

*Zum Lesen des ePapers ist eine einmalige und kostenlose NussbaumID-Registrierung notwendig.

Jetzt starten & alles richtig machen

Deutschland braucht dringend Nachwuchs an jungen Fachkräften. Ihr Know-how wird benötigt, beispielsweise beim Ausbau Erneuerbarer Energien oder bei der weiteren Digitalisierung. Umso wichtiger ist, dass genügend Ausbildungsplätze angeboten werden – und dass es ausreichend Bewerberinnen und Bewerber gibt.

Mit dem „Sommer der Berufsausbildung“ wirbt die „Allianz für Aus- und Weiterbildung“ für die Vorteile der beruflichen Bildung. Die Bundesregierung ist Partner der Initiative. Bereits zum Start des Ausbildungs-Sommers betonte Bundeskanzler Olaf Scholz, dass gerade in der aktuellen Zeit so viele Firmen und Betriebe wie selten zuvor dringend Nachwuchs bräuchten. Noch bis Ende September erhalten Interessierte auf Social Media und zahlreichen Veranstaltungen auf Bundes-, Landes- und regionaler Ebene wichtige Informationen. Der „Sommer der Berufsausbildung“ richtet sich besonders an Jugendliche, aber auch an Eltern und Betriebe. Im Fokus steht dabei, möglichst viele junge Leute und Betriebe zusammenzubringen. Thematisch geht es insbesondere darum, die Berufsorientierung zu intensivieren, die Attraktivität der Ausbildung zu zeigen, die Vielfalt in den Betrieben darzustellen und die Nachvermittlung zu fördern.

Gold-Standard

Das deutsche Ausbildungssystem gelte weltweit als „Gold-Standard“. Es biete zudem große Chancen für die berufliche Weiterentwicklung, zum Beispiel könne man Meisterin oder Meister werden oder den Weg in die Selbstständigkeit wählen. „Wer sich diesen Sommer für den Start in eine Berufsausbildung entscheidet, der macht jedenfalls alles richtig“, so Bundeskanzler Scholz.

Ausbildungsgarantie

Die Bundesregierung stärkt die berufliche Bildung mit einer Reihe von Maßnahmen. Dazu gehört beispielsweise die Ausbildungsgarantie, die das Bundeskabinett Ende März beschlossen hat. Ziel ist, allen Jugendlichen den Zugang zu einer vollqualifizierten, möglichst betrieblichen Berufsausbildung zu ermöglichen. Angesichts der Vielfalt der mehr als 320 Ausbildungsberufe appellierte der Bundeskanzler an junge Leute, sich vor allem nach den eigenen Interessen zu richten. „Meine Erfahrung ist: Am besten entscheidet man sich für das, was einen wirklich interessiert, wofür man brennt. Dann kommen Erfolg und Zufriedenheit in der Ausbildung und im späteren Beruf praktisch von selbst.“ (Bundesregierung/red)

Ausbildungsplätze in deiner Region findest du auch auf www.azubibw.de

Keine Ausbildung gefunden?
Noch wenige Plätze frei!

_ 1-jährige Berufsfachschule Metalltechnik
_ 1-jähriges duales Berufskolleg
_ 2-jährige Berufsfachschule für Wirtschaft
_ 3-jährige Erzieherausbildung mit Berufspraktikum

Carlo Schmid Schule
Bleichstraße 81, 75173 Pforzheim
Telefon: 07231 3 86 16 00
www.carlo-schmid-schule.de

Es steckt in Dir

Carlo Schmid Schule

Jetzt anmelden für das Schuljahr 2023/24!

Eine Schule des IB

Kfz-Berufe weiterhin gefragt

Die Mobilitätsbranche ist einem starken Wandel unterworfen. Elektrofahrzeuge werden zur Normalität, durch eine Vielzahl von Assistenzsystemen mit Sensoren, Radar- und Kamerasystemen und elektronischen Bauteilen werden die Fahrzeuge immer komplexer. Parallel sind innovative Mobilitätsformen wie das Carsharing oder flexible Auto-Abos den Kinderschuhen entwachsen. Für Menschen, die einen Beruf in der Kfz-Branche anstreben, eröffnen diese Entwicklungen neue Möglichkeiten und Chancen.

Tatsächlich stehen Berufe rund um Fahrzeuge und Mobilität hoch im Kurs, berichtet das Deutsche Kfz-Gewerbe. Alleine 2022 haben sich mehr als 25.000 junge Menschen für einen Karriereeinstieg in der Kraftfahrzeugbranche entschieden.

Beliebtester Beruf bei jungen Männern

Bei Männern liegt das Berufsbild Kfz-Mechatroniker auf Platz 1 der beliebtesten Ausbildungsberufe, Frauen zieht es verstärkt zur Automobilkauffrau – sie gehört zu den 10 begehrtesten Berufen. Gründe dafür gibt es genug: Die Branche bietet eine Vielzahl von zukunftssicheren Jobprofilen und Aufstiegsmöglichkeiten. Sie ist systemrelevant und umfasst verantwortungsvolle Arbeitsbereiche. Durch den Wandel hin zu umweltfreundlichen Techniken spielt sie auch eine wichtige Rolle beim Erreichen der Klimaschutzziele und leistet so einen Beitrag zur Sicherung unserer Zukunft. Ein typischer Einstieg in technische und kaufmännische Automobilberufe führt über den klassischen dualen Bildungsweg mit betrieblicher Ausbildung und Berufsschule.

Vielfältige Aufstiegsmöglichkeiten

Auch die Karrierechancen durch Spezialisierungen und Höherqualifizierung sind in der Branche sehr gut. Zweijährige Weiterbildungen eröffnen zum Beispiel Wege zum geprüften Kfz-Servicetechniker, Automobil-Verkäufer oder -Serviceberater.

Über den klassischen Kfz-Meister sind Aufstiege zum Werkstattmanager oder Betriebsleiter möglich, und natürlich erlaubt der Meisterbrief die Übernahme oder Gründung eines eigenen Betriebs. Wer noch mehr erreichen will, kann auch akademische Abschlüsse etwa bis zum Bachelor oder Master of Business Administration in technischen und kaufmännischen Studiengängen anstreben. (djd/Wirtschaftsgesellschaft des Kraftfahrzeuggewerbes mbH/red)

Foto: djd/Kfzgewerbe/ProMotor

JUMBO-COAT®
MEEH
PULVERBESCHICHTUNGSTECHNOLOGIE

Wir stellen ein: (m|w|d)
- Mechatroniker / Elektriker
- Industriekauffmann
- Vertriebsmitarbeiter Außendienst
- Produktionshelfer

Wir bilden aus: (m|w|d)
- Mechatroniker
- techn. Produktdesigner
- Konstruktionsmechaniker für Blechtechnik
- Verfahrensmechaniker für Beschichtungstechnik

www.jumbo-coat.de • Tel. 07044-95 15 10

Wir suchen motivierte Auszubildende, die gerne mit Hand, Kopf und Herz arbeiten
Unsere Lehrlinge sind Preisträger der Werner-Stober-Stiftung, gemeinsam erfolgreich durchstarten im Malerhandwerk.
- Wir bilden wieder aus und freuen uns auf Dich -
Heinrich GmbH
MALER UND RAUMDESIGN
Gleich Bewerbungsunterlagen schicken an Jürgen Heinrich
Tiefenbronn-Mühlhausen
Blumenstraße 16-18 · Tel.: 07234 - 94 98 250
kontakt@heinrich-malerbetrieb.de
renovieren · gestalten · erhalten

Foto: LightFieldStudios/iStock/Getty Images Plus

BAUEN & WOHNEN

https://lokalmatador.net/bauen-wohnen/

Foto: amixstudio/iStock/Getty Images

Besseres Raumklima dank Lüftungsanlage

Nach einer Dämmung und Sanierung sind viele Häuser so gut abgedichtet, dass nur noch wenig Außenluft von selbst eindringen kann. Ein kontinuierlicher Luftwechsel reguliert effektiv Gerüche, Schadstoffe und Feuchtigkeit.

Eine Lüftungsanlage sollte in der Lage sein, alle zwei bis drei Stunden die komplette Raumluft auszutauschen. Optimale Effizienz erreicht man durch sogenannte Gleichstromventilatoren. Hochwertige Lüftungsanlagen sind leise und schallentkoppelt. Abhängig von ihrer Funktion lassen sich Abluft- sowie Zu- und Abluftanlagen unterscheiden. Bei den Kosten einer Lüftungsanlage kommt es auf die Ausführung der Technik an. Während dezentrale Systeme aus mehreren kleinen Ventilatoren bestehen, setzen sich zentrale Lüftungsanlagen aus dem Gerät und einem verzweigten Kanalnetz zusammen.

Abluftbetrieb

Bei einer Lüftungsanlage für den Abluftbetrieb wird die verbrauchte Luft aus Badezimmer und Küche abgesaugt, um zu verhindern, dass Gerüche und hohe Luftfeuchtigkeit in die anderen Wohnräume gelangen. Der dabei erzeugte Unterdruck sorgt dafür, dass frische Außenluft durch spezielle Öffnungen in der Außenwand nachströmen kann. Diese sind so konstruiert, dass die kalte Luft gleichmäßig im Raum verteilt wird, ohne Zugerscheinungen zu verursachen. Die Kosten variieren je nach Ausführung.

Kombi mit Wärmepumpe

Obwohl zentrale Anlagen teurer sind, ermöglichen sie den Einsatz einer Wärmepumpe, die mit der Restwärme der Abluft das Heizungswasser oder das Trinkwasser erwärmen kann. Die Kosten für eine dezentrale Abluftanlage liegen in der Regel bei etwa 1.500 bis 2.000 Euro, für zentrale Anlagen bei etwa 2.000 bis 3.000 Euro (Einfamilienhaus). Mit einer zusätzlichen Abluftwärmepumpe erhöhen sich die Kosten der Lüftungsanlage auf etwa 10.000 bis 13.000 Euro.

Zu- und Abluft

Eine Lüftungsanlage für Zu- und Abluft sorgt für einen vollständigen Luftaustausch in einem Gebäude. Frische Luft wird in Wohn- und Aufenthaltsräume geblasen, während verbrauchte Luft aus Küche und Bad abgesaugt wird. Wenn die Lüftungsanlage über eine Wärmerückgewinnungsfunktion verfügt, kann sie die Energie der verbrauchten Abluft nutzen, um die frische Außenluft vorzuwärmen. Dadurch wird der Komfort gesteigert und Heizkosten können eingespart werden. Die Kosten einer dezentralen Lüftungsanlage mit Wärmerückgewinnung liegen in der Regel bei etwa 2.500 bis 4.000 Euro, während eine zentrale Lüftungsanlage mit Wärmerückgewinnung zwischen 4.000 und 8.000 Euro kosten kann.

Förderungen nutzen

Die kontrollierte Wohnungslüftung gewährleistet eine regelmäßige Zufuhr von Frischluft und dient der Schimmelvorbeugung. Aus diesem Grund unterstützen das Bundesamt für Wirtschaft und Ausfuhrkontrolle (BAFA) und die KfW den Einbau einer Lüftungsanlage durch Förderprogramme. Alternativ gibt es einen Steuerbonus. (Energie-Fachberater.de/red)

Holz-Montagebetrieb & Service **Karl-Heinz Britsch**

- Velux Dachfenster, Rollläden, Zubehör, Reparaturen
- Rollladen senkrecht
- Laminat
- Verlegung von Fertigparkett
- Dachausbauten
- Trennwände
- Pergolen
- Vordächer
- eigener Gerüstbau

Heynlinstr. 19
75203 Königsbach-Stein

Telefon 07232 315292
Telefax 07232 315293

lokalmatador

Um gefördert zu werden, müssen Lüftungsanlagen technische Mindestanforderungen erfüllen. Welche das sind und wie hoch die Förderungen ausfallen, erfahren Sie unter dem QR-Code bzw. im Artikel:

https://lokalmatador.net/lueftungsanlage/

BAUEN & WOHNEN

Mehr zum Thema finden Sie auch auf
https://lokalmatador.net/bauen-wohnen/

lokalmatador

Treppe: aus alt mach neu

Die Innentreppe ist eine der meistgenutzten Flächen im Haus: Dabei kratzen Schuhsohlen, Reinigungsmittel und Steinchen permanent an der Oberfläche und hinterlassen mit den Jahren ihre Spuren. Vor allem bei Holztreppen genügt es häufig, die Stufenoberflächen abzuschleifen und neu zu versiegeln. Sind die Stufen oder deren Oberflächen aber stark beschädigt, müssen sie entweder neu belegt oder sogar ganz ausgetauscht werden. Dabei sollte man auch an Barrierefreiheit denken – sei es aufgrund von Gehbehinderungen oder einfach aus Altersgründen. (bauemotion/red)

Wie Sie Ihre Treppe Schritt für Schritt renovieren: www.lokalmatador.de/webcode/thema-817/

kaufinBW

Passende Produkte zum Thema Einrichtung findest du hier!

Die besten Einrichtungstrends für den privaten Spa-Bereich

Weiß oder Beige als dominierende Grundtöne im Bad haben ausgedient. Wie in anderen Wohnbereichen auch, darf im Badezimmer ein individueller Wohnstil verwirklicht werden. Erlaubt ist, was gefällt. So bieten die Hersteller von Sanitärausstattung, Badmobiliar sowie Fliesen heute ein breit gefächertes Sortiment für jede Stilrichtung.

Jens Fellhauer vom Bundesverband Keramische Fliesen e. V. rät, sich bei der Planung eines neuen Bads oder bei einer Modernisierung nicht an kurzlebigen Trends zu orientieren: „Am langlebigsten ist eine Badgestaltung, wenn Bauherren oder Sanierer die Einrichtung des neuen Bades an die eigene Persönlichkeit, ihre Nutzungsgewohnheiten sowie optische Vorlieben anpassen. Und sie sollten sich gezielt mit der Wand- und Bodengestaltung beschäftigen, denn diese Flächen entscheiden über die spätere Grundatmosphäre im neuen Bad." Ob opulente Marmordekore, großformatige Vollformatdekore im Dschungellook oder zierliche, farbenfrohe Riegel, die in Fischgrätverlegung die Wände erobern: Das aktuelle Fliesendesign verleiht dem Boden, den Wänden oder gefliesten Ablage-Nischen eine luxuriöse Anmutung.

Glamour für jeden Tag

Armaturen und Accessoires in Gold, Silber, Kupfer oder anderen bunten Metallen verstärken einen glamourösen Look ebenso wie die neuen, designorientierten Beleuchtungskonzepte fürs Bad. Wer individuelle Geschmacksvorlieben umsetzen möchte, findet unter deutsche-fliese.de eine Vielzahl von Inspirationen und Ideen für die Badgestaltung und die aktuell gefragtesten Strömungen des Fliesendesigns.

Urban oder wohnlich

Eine reduzierte Farbpalette mit grauen, schwarzen und weißen Grundtönen kennzeichnet den urbanen Loft-Stil. Fliesen in Beton- oder Estrichoptik greifen den Industriecharakter auf, der sich mit Elementen wie freiliegenden Rohren und metallischen Accessoires unterstützen lässt. Dabei ist die keramische Oberfläche im Unterschied zu gegossenen Bodenflächen nicht anfällig für Risse oder Flecken. Einen gestalterischen Gegenpol bietet Holz. Dessen natürlicher Look wird auch im Bad immer beliebter, denn er schafft eine wunderbar wohnliche Atmosphäre. Dabei entscheiden sich die meisten Bauherren für keramische Holzoptiken. Die aktuellen Holzdekore sehen nicht nur täuschend echt aus, sie fühlen sich mit plastisch gemaserten Oberflächen auch so an. Damit lässt sich ein authentisches Holzfeeling ins Bad holen, ohne Kompromisse bei der Reinigung und Langlebigkeit einzugehen. Um das „Natur-Bad" noch entspannender zu gestalten, empfiehlt sich der Einsatz einer dezenten indirekten Beleuchtung. (djd/red)

Aktuelle Fliesentrends und Lieblingslooks fürs Bad gibt es auch auf www.lokalmatador.de/webcode/thema-1170/

Einfach mal in die Luft gehen ... mit der richtigen Anleitung ist der Flug im Passagierflugzeug im Flugsimulator ein Kinderspiel.

Foto: Thomas EyeDesign/E+

AB IN DIE LUFT: FLUGSIMULATORFLÜGE IN BADEN-WÜRTTEMBERG

777, Jumbo Jet, Airbus & Co. Wer schon immer mal die „großen Vögel" fliegen wollte, aber weder Geld für eine Fluglizenz, Zeit für eine Ausbildung oder gar Höhenangst hatte, für den oder diejenige ist ein Flugzeugsimulator vielleicht das Richtige. Denn dieser eröffnet eine faszinierende Welt, in der man ganz die Kontrolle über ein Flugzeug übernehmen kann, ohne tatsächlich abzuheben. Und wie bei vielen Freizeitangeboten bietet das Ländle hier eine große Auswahl.

In Baden-Württemberg gibt es gleich mehrere Standorte, die mit modernsten Flugsimulatoren ausgestattet sind und so ein unvergessliches Erlebnis bieten. Doch warum macht es so viel Spaß, einmal in einen Flugzeugsimulator zu steigen? Schließlich ist das mit einem richtigen Flug nicht zu vergleichen … oder vielleicht doch?

ECHT REAL

Der erste fesselnde Aspekt ist die realistische Optik, die ein Flugzeugsimulator bietet. Schon das Cockpit überzeugt in der Regel mit authentischen Instrumenten. Geht dann der Bildschirm hinter bzw. vor der Cockpitscheibe an, kommen ein beeindruckendes Layout und hochauflösende Grafiken dazu. Von wegen Pixelwüste – inzwischen ist die Technologie so ausgereift, dass zwischen einer „echten" Landung und einer simulierten optisch nur noch wenig Unterschied besteht. Unterstützt von realistischen Flugphysikmodellen lässt es sich so in eine Welt eintauchen, in der man das Gefühl hat, tatsächlich zu fliegen. Das Summen der Motoren, das Vibrieren des Cockpits und das atemberaubende Panorama sorgen für einen Adrenalinschub, der das Herz höher schlagen lässt.

AUS DEM LÄNDLE IN DIE WELT

Ein weiterer Pluspunkt: die Vielfalt an Möglichkeiten. Von kleinen Propellerflugzeugen, über elegante Business-Jets, bis hin zu beeindruckenden Passagierflugzeugen – die Auswahl an Flugzeugtypen ist nahezu grenzenlos. Es können verschiedene Flughäfen angeflogen werden, vom heimischen Stuttgart Airport bis hin zu den Top-Destinationen auf der ganzen Welt. Und das bei jedem Wetter und zu jeder Jahreszeit: das Meistern schwieriger Wetterbedingungen, das souveräne Landen bei starkem Wind oder das Bewältigen technischer Probleme während des Fluges … jedes Abenteuer ist einzigartig und bietet die Möglichkeit immer wieder neuer Herausforderungen.

Egal, ob ein Helikopterflug durch die Alpen im Hangar Süd in Durmersheim, ein Landeanflug auf JFK im Mannheimer Flughafen oder der Full-Motion-Simulator einer Cessna 172 im Siminn Böblingen … Flugspaß kommt im Ländle nirgends zu kurz. Und bei 777 Simulatorfliegen in Rottenburg bei Stuttgart findet sich ein wahrer Riese. Hier kann man das größte zweistrahlige Verkehrsflugzeug der Welt steuern: die Boeing 777 – im deutschlandweit einzigen Simulator dieser Art. Also nichts wie abheben!
(jr)

Ready for Take-off? Hannes Braitmaier und sein Co-Pilot Patrick Raidt von 777 Simulatorfliegen sind Experten in Sachen Luftverkehr.

Foto: Jacqueline Geisel

lokalmatador

Hier finden Sie Infos zu allen Flugsimulator-Anbietern der Nussbaum-Erlebniswelt. Nussbaum Abonennten sparen hier:

https://lokalmatador.net/flugsimulator/

Haushaltswaren · Holzspielzeug · Geschenke

Bärbel Rapp

Ankerstraße 14 · 75203 Königsbach · Tel 07232 5333

Lagerverkauf der „Tausend Dinge“

50 % Preisnachlass auf alles

Haushaltswaren, Geschenke, Karten u.v.m.

MKS GmbH
Meisterbetrieb
Freie Kapazitäten

Ihr Partner fürs Dach
- Bedachungen aller Art
- Flachdachbau
- Balkon- + Terrassenabdichtungen

Tel. 0176 72602030

Beachten Sie bitte vor Ihrem Einkauf die Anzeigen unserer Inserenten!

Abonnenten von Nussbaum Medien nutzen den Nussbaum Club mit mehr als 7.500 Coupons kostenlos.

NUSSBAUM Club

20 % Rabatt auf das Sitzplatzticket bei den Flammenden Sternen am 25. August in Ostfildern

QR-Code scannen und Tickets bestellen

App Store
Google Play

Noch mehr Angebote **ab 4. August im neuen Magazin** „Heimat entdecken“ – Nussbaum Club Special unter **nussbaumclub.net/heimat-entdecken/**

Ihr Urlaubsdomizil im Salzburger Land
Haus 18 im Alpendorf Dachstein West

Im Haus 18 finden Sie alles, was Sie von einem gemütlichen Urlaubsdomizil erwarten. Neben Schlafräumen für eine große oder zwei kleinere Familien bietet das Haus eine voll eingerichtete Küche, eine bequeme Wohn-/Essecke mit Sat-TV. Gute Sicht auf Berg und Tal und eine große Portion erholsamer Stille sind im Preis enthalten. Dennoch sind Sie nicht von der Außenwelt abgeschnitten. Ein Internetzugang über WLAN ist in allen Räumen verfügbar und ermöglicht schnelle Kommunikation mit Kollegen und Daheimgebliebenen.

Interesse? Dann melden Sie sich bei uns!
info@brigitte-nussbaum.de
Tel: 07033 526675

NUSSBAUM

Wir beraten Sie gerne!
Tel. 07243 5053-0
Marie-Curie-Str. 9 • 76275 Ettlingen
ettlingen@nussbaum-medien.de

Ihre Immobilienexperten in der Region für alle Fragen rund um Ihre Immobilie, ob Immobilienbewertung, Energieausweis, Kauf, Verkauf auch auf Rentenbasis und Vermietung.
Profitieren Sie von unserer über 41-jährigen Erfahrung.
Rufen Sie uns an, mit uns kann man reden!

GARANT IMMOBILIEN

Telefon: 07231 58 700-0
pforzheim@garant-immo.de
www.garant-immo.de